فیلم روز

مصطفی قاسمیان

«جک شپرد» بازگشت

مینی‌سریال تلویزیونی «آخرین نور» (Last Light) محصول ۲۰۲۲ فرانسه، از جمله آثار جذاب و تماشایی سال است. این مجموعه ۵ قسمتی را که از رمانی به همین نام نوشته الکس اسکاروا اقتباس شده، پاتریک ماسه از سازندگان «فهرست سیاه» نوشته و دنی گوردون کارگردان فیلم «جک رایان» کارگردانی کرده است.

«آخرین نور» ماجرای یک دانشمند تأسیسات نفتی به نام «اندی ییتس» است که در آستانه عمل جراحی بازگشت بینایی فرزندش، با مأموریتی برای نجات بحران جهانی انرژی مواجه می‌شود. در شرایطی که چاه‌ها و پالایشگاه‌های نفت دچار مشکل شده‌اند و دنیا در بحران انرژی فرو رفته، عده‌ای تروریست به دنبال از بین بردن این دانشمندند تا نتواند این مشکل بزرگ جهانی را حل کند.

«آخرین نور» مضمونی مرتبط با محیط زیست، استفاده بی‌رویه از سوخت‌های فسیلی و گرمایش زمین دارد.

این مجموعه به نوعی بازگشت متیو فاکس هنرپیشه نقش اصلی و ستاره سریال مشهور «لاست» پس از ۱۱ سال بازنشستگی خودخواسته از بازیگری به شمار می‌رود. ژوان فروگات ستاره نامزد امی سریال «دانتون ابی» و تام ولاشیها بازیگر سریال «بازی تاج‌وتخت» نیز در این مینی‌سریال حضور دارند.

«آخرین نور» اثری با قصه جذاب و باورپذیر است که به مدد درام قابل توجه آن، محصولی تماشایی از آب درآمده است؛ هرچند در زمینه بعضی جزئیات فیلم‌نامه و کارگردانی، دچار ضعف است. نقش‌آفرینی متیو فاکس از جمله نقاط قوت «آخرین نور» به شمار می‌آید. این مینی‌سریال از کاربران آی‌ام‌دی‌بی نمره پایین ۵/۳ و از منتقدان متاکریتیک امتیاز پایین ۳۴ را گرفته است.

این مجموعه که در ۵ قسمت ۴۰ دقیقه‌ای، کمتر از دو ماه پیش توسط پلتفرم پیکاک منتشر شد، فصل دومی نخواهد داشت. «آخرین نور» در پلتفرم‌های فیلیمو، نماوا و سایت‌های دانلود در دسترس قرار دارد.

سینمای جهان

الیور استون رئیس داوران جشنواره عربستان شد

دومین دوره جشنواره بین‌المللی فیلم «دریای سرخ» عربستان، فهرست فیلم‌های بخش مسابقه اصلی خود را با حضور آثار مهم روز سینمای جهان اعلام کرد.

به گزارش ایسنا، جشنواره فیلم «دریای سرخ» عربستان در حالی دومین دوره خود را جشن می‌گیرد که امسال الیور استون کارگردان آمریکایی برنده سه جایزه اسکار که نویسندگی یا کارگردانی فیلم‌هایی چون «صورت زخمی»، «وال استریت»، «قطار سریع‌السیر نیمه‌شب»، «جوخه»، «متولد چهارم جولای» و «قاتلین بالفطره» را در کارنامه دارد، در راس هیئت داوران بخش مسابقه اصلی این رویداد سینمایی قرار می‌گیرد.

جشنواره فیلم «دریای سرخ» که با سرمایه‌گذاری چشمگیر عربستان در سینما در چند سال اخیر همراه شده است، امسال در مجموع ۱۳۱ فیلم کوتاه و بلند را از ۶۱ کشور و به ۴۱ زبان از سینماگران نوظهور و تثبیت شده به نمایش می‌گذارد.

سینمای ایران امسال با فیلم «سونسوز» ساخته رضا جمالی در بخش مسابقه اصلی جشنواره دریای سرخ حضور دارد. این فیلم کمدی که در نخستین نمایش جهانی در بخش منتخب منتقدان جشنواره شب‌های سیاه تالین به روی پرده می‌رود، داستان روستایی کوچک است که مدتی است بچه‌ای در آن به دنیا نیامده است و همه مردان آن را تقصیر زنان می‌دانند.

فیلم سینمایی «مثلث اندوه» ساخته روبن اوستلوند برنده نخل طلای جشنواره کن در کنار فیلم‌های جدید «دلال» به کارگردانی هیروکازو کورئیدا، «ارواح اینیشرین» ساخته مارتین مک‌دونا، «تصمیم به رفتن» از پارک چان‌ووک و «امپراتوری نور» فیلم جدید ساخته سم مندس از جمله آثار مهمی هستند که امسال در جشنواره دریای سرخ به نمایش گذاشته می‌شوند.

تراژدی سریال‌های کمدی در تلویزیون

با وجود این که «افزایش امید و نشاط در فضای عمومی کشور» یکی از ماموریت‌ها در حکم انتصاب جبلی رئیس صدا و سیماست اما سریال‌های طنز تلویزیون از ابتدای ۱۴۰۱، توفیقی در جذب مخاطب به دست نیاوردند

الهام سعیدی - از ابتدای امسال تا پیش از ایام عزاداری محرم و صفر سریال‌های مختلفی در ژانر کمدی روی آنتن رفتند و یک ماه پس از پایان عزاداری نیز، سریال «آزادی مشروط» در کنداکتور شبکه یک جای گرفت. به استثنای «زیرخاکی ۳»، دیگر مجموعه‌ها مانند «خداداد»، «خوشنام» و «وضعیت زرد» نتوانستند درصد قابل توجهی مخاطب داشته باشند و سریال «آزادی مشروط» که اکنون در حال پخش است نیز کیفیت رضایت بخشی ندارد. سریال «جزر و مد» که گفته شده فضایی شاد و مفرح دارد نیز از شبکه ۲ آماده پخش است اما این مجموعه هم جزو امیدهای تلویزیون محسوب نمی‌شود.

خوشنام

آزادی مشروط

■ **زیرخاکی ۳**

شبکه یک در ابتدای سال با پخش مجموعه «زیرخاکی ۳» شروع خوبی داشت و توانست با این سریال، در میان پربیننده‌ترین مجموعه‌های نوروز ۱۴۰۱ صدرنشین شود. «زیرخاکی ۳» مانند دو فصل قبلی، ماجراهای گیر افتادن «فریبرز» در یک موقعیت اشتباهی را پیگیری می‌کرد و قصه آن بیشتر در اردوگاه اسرای ایرانی می‌گذشت. «زیرخاکی ۳» با ایجاد موقعیت‌های کمدی خوب و طنازی‌های جالب «فریبرز» و پررنگ کردن حضور کاراکتر «کشور» به عنوان مکملی برای شخصیت «پریچهر»، توانست در فصل جدید هم کیفیت قبلی خود را حفظ کند و مورد پسند مخاطبان باشد. فصل سوم این سریال ۶۹ درصد بیننده داشت و از سریال‌های نوروزی دیگر شبکه‌ها پیشی گرفت.

■ **خداداد**

سریال «خداداد» به کارگردانی علی غفاری ویژه نوروز ۱۴۰۱ تولید و در تعطیلات نوروز از شبکه ۲ پخش شد. قصه این سریال درباره پدری زحمتکش به نام «خداداد» بود که در آستانه تعطیلات نوروز، در شرایطی که منتظر دریافت وام برای خرید جهیزیه دخترش است، با مشکلاتی مواجه می‌شود و جور نشدن وام، چالش‌هایی را برای او به وجود می‌آورد. داستان تکراری و کلیشه‌ای «خداداد»، به اندازه کافی برای مخاطب جذاب نبود و شوخی‌های آن نیز به زور لبخندی روی لب تماشاگر می‌آورد. بازی اغراق شده پیام دهکردی و بازی و نقش تکراری علی صبوری نیز جزو نقاط ضعف «خداداد» بود. رضا ناجی، سوسن پرور و سیاوش طهمورث دیگر بازیگران این مجموعه بودند.

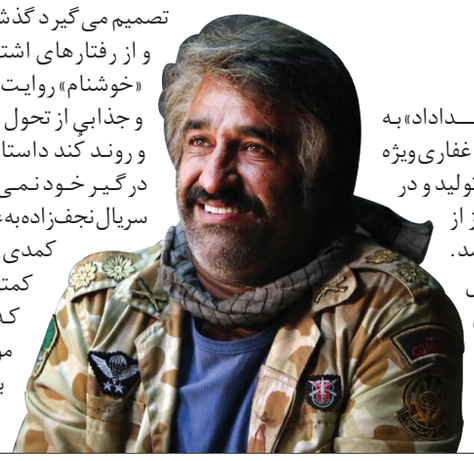

■ **خوشنام**

مجموعه «خوشنام» به کارگردانی علیرضا نجف‌زاده، ماه رمضان امسال از شبکه یک پخش شد و تنها سریال کمدی کنداکتور رمضانی تلویزیون بود. این سریال قصه جوان لات و دزدی به نام «شهرام» را روایت می‌کرد که با انگیزه ازدواج با دختر مورد علاقه خود، تصمیم می‌گیرد گذشته را جبران کند و از رفتارهای اشتباه دست بکشد. «خوشنام» روایت همراهی برانگیز و جذابی از تحول «شهرام» نداشت و روند کُند داستان نیز تماشاگر را درگیر خود نمی‌کرد. هرچند که سریال نجف‌زاده به عنوان مجموعه‌ای کمدی روی آنتن رفت اما کمتر پیش می‌آمد که مخاطب شاهد موقعیتی کمدی باشد و شوخی‌های سریال انتظار تماشاگر را برآورده نمی‌کرد. هومن حاجی عبداللهی و عباس جمشیدی‌فر به عنوان نقش‌های اصلی بازی خوبی داشتند اما تحت تاثیر ضعف‌های سریال، بازی آن‌ها هم دیده نشد. «خوشنام» مقام اول پربیننده‌ترین سریال‌های رمضانی را کسب کرد اما حدود ۳۳ درصد مخاطب داشت.

■ **وضعیت زرد ۲**

تابستان امسال از تیرماه، مجموعه «وضعیت زرد ۲» روی آنتن شبکه ۲ رفت. فصل جدید آن نسبت به فصل قبلی تغییراتی کرده بود و به عنوان مثال، مسائل اجتماعی نیز به این کمدی سیاسی اضافه شد اما شوخی‌های نه چندان بامزه و تکراری «وضعیت زرد» و ریتم خسته کننده آن، باعث شد این مجموعه کشش خاصی برای پیگیری قصه در تماشاگر ایجاد نکند و مخاطبان کمی داشته باشد. این سریال جز چهره‌هایی مانند مهران رجبی، مریم سعادت و خشایار راد، بازیگر شناخته شده‌ای نداشت و این موضوع هم در دیده نشدن آن بی‌تاثیر نبود. «وضعیت زرد ۲» فقط ۹/۸ درصد بیننده جذب کرد.

■ **آزادی مشروط**

روند کمدی‌های ناموفق تلویزیون با مجموعه «آزادی مشروط» ساخته مسعود ده‌نمکی ادامه پیدا کرد. این سریال از اول آبان پخش خود را آغاز کرده و تا کنون چهار قسمت از آن پخش شده است اما با توجه به شروع ضعیف سریال، «آزادی مشروط» شانس زیادی برای جلب توجه مخاطب و دیده شدن ندارد. قصه این سریال در دوران اوج شیوع کرونا می‌گذرد و ماجرای آن درباره چند زندانی است که به دلیل خطر انتقال بیماری، مجبور به همکاری با نیروهای جهادی می‌شوند. «آزادی مشروط» تلاش می‌کند به واسطه دیالوگ یا رفتارهای شخصیت‌ها و موقعیت‌هایی که ایجاد می‌کند، مخاطب را بخنداند اما شوخی‌های سطحی و تکراری آن توان خنده گرفتن از مخاطب را ندارد و کشمکش‌های طولانی شخصیت‌ها با یکدیگر نیز جذابیتی در قصه ایجاد نکرده است.

■ **جزر و مد در راه شبکه ۲**

با توجه به اخبار سریال‌هایی که در دست تولید یا آماده پخش هستند، تنها مجموعه‌ای که قرار است در فضایی شاد و مفرح پخش شود، سریال استانی «جزر و مد» است. این مجموعه به کارگردانی علی عبدالعلی‌زاده در صداوسیمای استان خوزستان تهیه شده و حالا به شبکه ۲ رسیده است. رضا فیاضی، نصرا... رادش، حمید لولایی، مهدی امینی‌خواه، افسانه ناصری و خشایار راد چهره‌های شناخته شده «جزر و مد» هستند و چهره‌های بومی نیز در آن بازی کرده‌اند. جز «نون خ ۴» که فعلا خبری از ساخت آن نیست و اگر به تولید برسد نیز سال آینده پخش خواهد شد، مجموعه ۹۰ شبی جواد رضویان تنها اثر کمدی است که خبر ساخت آن منتشر شده است. طبق برنامه‌ریزی‌ها، این مجموعه آیتمی در فصل زمستان پخش می‌شود.

مدیر شبکه آموزش آقای دوربینی شد؟

سید کریم بابایی- مدیر شبکه آموزش سیما این روزها در دو شبکه تلویزیون برنامه دارد.

علی عبدالعالی استاد دانشگاه علم و صنعت تهران که از اردیبهشت به عنوان مدیر جدید شبکه آموزش سیما جایگزین مسعود احمدی افزادی شد، به تازگی با دو برنامه جدید به تلویزیون آمده و حضور پررنگی جلوی دوربین دارد. او هر شب بعد از اخبار ورزشی ساعت ۱۹ در شبکه ۳ همراه با سیدبشیر حسینی که او هم استاد دانشگاه است، در برنامه نیم‌ساعته «رویانیوم» حاضر است و در بخشی از این برنامه، به اجرای آزمایش‌های جالب و ساده علمی می‌پردازد و مسائل علمی آن‌ها را برای مخاطب توضیح می‌دهد.

عبدالعالی که در مقام مدیر شبکه آموزش، به تازگی فصل دوم «مدرسه تلویزیونی ایران» را با رویکردی متفاوت، در این شبکه کلید زده و برای آن نشست خبری نیز برگزار کرده، عصرها در زنگ علوم این برنامه حاضر است تا در این بخش، باز هم آزمایش‌های علمی جالبی برای مخاطب نوجوان انجام دهد. اگرچه اغلب این آزمایش‌ها غیرتکراری و جذاب است اما حضور او تکراری است و عبدالعالی که خود مدیریت این شبکه را بر عهده دارد، می‌توانست به عنوان کارشناس و آزمایشگر، از چهره تازه‌ای استفاده کند.

تیر و مرداد ۱۴۰۱ نیز در چند قسمت از فصل دوم مجموعه «وضعیت زرد» در شبکه ۲، علی عبدالعالی در نقش خودش بازی کرده بود. نکته عجیب آن که در آن سریال نیز اغلب سکانس‌های بازی عبدالعالی، به آزمایش‌های علمی جالب او اختصاص داشت!

این کارشناس و مدیر تلویزیونی که در سال‌های اخیر با شعار «یادگیری با طعم لذت» در تلویزیون، پلتفرم‌های وی‌اودی و شبکه‌های اجتماعی، برنامه‌های متعددی داشته و میان مخاطبان شناخته شده است، این شعار را در همه برنامه‌هایی که حاضر است، بیان می‌کند.

مورگان فریمن در دنیای «لوسی» می‌ماند

مورگان فریمن در حال مذاکره است تا در سریالی در فضای «لوسی» نقش‌آفرینی کند.

به گزارش مهر، دو کمپانی در تلاش هستند تا سریالی در حال و هوای فیلم «لوسی» که فیلمی اکشن و موفق با بازی اسکارلت جوهانسون بود بسازند و گفته شده در حال مذاکره با مورگان فریمن هستند تا وارد این سریال شود. فیلم «لوسی» به کارگردانی لوک بسون ساخته شد و بیش از ۴۶۰ میلیون دلار فروش داشت و عنوان پرفروش‌ترین فیلم فرانسوی تاریخ سینما را از آن خود کرد. فریمن یکی از بازیگران فیلم علمی-تخیلی «لوسی» در سال ۲۰۱۴ بود. وی در نقش دانشمندی بازی کرد که شاهد این بود وقتی دارویی به بدن شخصیت جوهانسون تزریق می‌شود، وی مهارت‌های زیاد مغزی کسب می‌کند و موفق می‌شود تا از ۷۰ درصد ظرفیت مغزش استفاده کند. وقتی او موفق می‌شود با ادامه استفاده از این دارو به ظرفیت ۱۰۰ درصد مغزی دست پیدا کند ناپدید می‌شود. انتظار می‌رود فریمن دوباره در نقش «پروفسور نورمن» در این سریال هم جلوی دوربین برود.

چهره‌ها و خبرها

ثریا قاسمی با انتشار تصویر «آرتین سرایداران» که خانواده‌اش را در حمله تروریستی به حرم حضرت شاهچراغ(ع) از دست داد، نوشته است که تصمیم دارد سرپرستی او را بپذیرد. به گزارش آنا، عبدا... گنجی مدیرعامل روزنامه همشهری، اقدام این هنرپیشه را «مادرانه» دانست.

فرزاد موتمن مجوز ساخت فیلم جدیدش به نام «استیک» را از سازمان سینمایی دریافت کرد. این کارگردان آخرین بار سال ۱۴۰۰، فیلم «شبگرد» را جلوی دوربین برده بود. این فیلم با بازی امیر آقایی، روشنک گرامی و احسان امانی هنوز اکران نشده است.

جلیل فرجاد در گفت‌وگو با میزان درباره کم‌کار شدن خود توضیح داده است که دیگر حوصله فعالیت در عرصه بازیگری را ندارد. او همچنین با اشاره به مشکلات خانوادگی‌اش گفته از لحاظ روحی توان حضور در پروژه‌های تصویری را ندارد.

سعید داخ با «بیرو» اثر جدید مرتضی علی عباس میرزایی به سینما می‌آید. این فیلم که درباره زندگی علیرضا بیرانوند دروازه‌بان تیم ملی است، سال گذشته در جشنواره فجر رونمایی شد اما واکنش‌های تحسین‌آمیزی دریافت نکرد. بیرو از امروز به نمایش عمومی در می‌آید.

مسعود ده‌نمکی قصد دارد به زودی سریال جدید خود با نام «رستگاری» را جلوی دوربین ببرد. به گزارش تسنیم، این مجموعه، فضایی ماورایی و معنوی دارد بنابراین می‌تواند یکی از گزینه‌های پخش در ماه رمضان ۱۴۰۲ باشد.

آگهی مناقصه

تاریخ انتشار :۱۴۰۱/۰۸/۱۱ چاپ دوم

سازمان همیاری شهرداریهای استان خراسان جنوبی در نظر دارد انجام امور مربوط عملیات ترانشیپ سوخت حدود ۶.۰۰۰ کامیون ایرانی و نظم دهی،کنترل ورود و خروج پارکینگ کامیون های افغانستانی حدود ۱۳.۰۰۰ دستگاه واقع در سایت مرزی ماهیرود را برای مدت یکسال کامل به شرح ذیل به پیمانکار واجد شرایط واگذار نماید.

انجام امور ترانشیپ شامل ورود و خروج کامیون های ایرانی و انتقال سوخت مخازن آنها از طریق دوش های انتقال (حداکثر ۱۵نفر) انجام امور نظم دهی،کنترل ورود و خروج و نظافت پارکینگ(حداکثر ۵ نفر)

مهلت دریافت اسناد: از روز ۱۴۰۱/۰۸/۰۵ لغایت پایان وقت اداری مورخه ۱۴۰۱/۰۸/۰۹ با مراجعه به سامانه ستاد ایران به نشانی setadiran.ir نسبت به دریافت اسناد مناقصه اقدام نمایند.

زمان ومحل تحویل اسناد: متقاضیان می بایست تا ساعت ۱۳:۳۰ روز شنبه مورخه ۱۴۰۱/۰۸/۲۱ نسبت به بارگزاری اسناد و مدارک مناقصه در سامانه ستاد ایران به نشانی setadiran.ir اقدام و سپرده شرکت در مناقصه را در لفاف مناسب قرار داده و تا ساعت ۱۳:۳۰ روز شنبه مورخه ۱۴۰۱/۰۸/۲۱ به همراه رسید بارگزاری اسناد در سامانه ستاد تحویل دبیرخانه سازمان همیاری شهرداری های خراسان جنوبی به نشانی بیرجند،بلوار آیت اله غفاری،خیابان یاس پلاک ۴۵ نمایند.

تاریخ و محل بازگشایی: ساعت ۹ صبح روز یکشنبه مورخه ۱۴۰۱/۰۸/۲۲ در محل دفتر مدیرعامل سازمان همیاری شهرداریهای استان خراسان جنوبی

مبلغ تضمین شرکت در مناقصه: مبلغ شرکت در مناقصه ۲۸۵/۷۵۰/۰۰۰ ریال بصورت فیش واریزی به حساب شماره ۰۱۰۲۸۰۲۴۸۵۰۰۵ سازمان نزد بانک صادرات شعبه دانشگاه و یا ضمانت نامه بانکی با دوره ۳ ماهه و قابل تمدید به نفع سازمان همیاری شهرداریهای استان خراسان جنوبی

ردیف	شرح خدمات	قیمت واحد به ریال	توضیحات
۱	انجام امور مربوط به ترانشیپ (پمپی و ثقلی)سوخت و فرآورده های نفتی به ازاء هر دستگاه کامیون ایرانی		
۲	انجام امور مربوط به نظم دهی،ورود و خروج کامیون های افغانستانی در پارکینگ انتظار واقع در مرز ماهیرود		

ملاحظات:۱- کلیه کسورات قانونی بر عهده پیمانکار می باشد. ۲-سازمان در رد یا قبول یک یا کلیه پیشنهادات مختار است.۳-برنده مناقصه می بایست نسبت به ارائه گواهی صلاحیت در امور خدماتی و ایمنی از اداره کار ظرف مدت ۳ ماه از تاریخ قرارداد اقدام نمایند.

۱۴۰۱۹۲۴۸۳/ج

آگهی مزایده

شهرداری قوچان در نظر دارد باستناد مصوبه شماره ۸۵۹/ش مورخ ۱۴۰۱/۸/۲ شورای اسلامی شهر قوچان و بر اساس ماده ۱۳ آئین نامه مالی شهرداری ها مصوب ۴۶/۴/۱۲ با اصلاحات بعدی، نسبت به فروش تعدادی از املاک به شرح ذیل، اقدام نماید.لذا از اشخاص واجد شرایط دعوت می گردد جهت دریافت فرم شرکت در مزایده با بهره گیری از سامانه تدارکات الکترونیک دولت www.setadiran.ir و با شماره مزایده ۲۰۰۱۰۹۱۱۶۳۰۰۰۰۱ به صورت الکترونیکی واگذار نماید.

ردیف	ادرس	مساحت (مترمربع)	قیمت پایه (ریال)	کاربری
۱	یک قطعه زمین در اراضی شرکت تعاونی مسکن برق	۲۷۰	۴,۵۹۰,۰۰۰,۰۰۰	مسکونی
۲	یک قطعه زمین در اراضی شرکت تعاونی مسکن فرهنگیان ۳	۲۸۷/۶	۱۱,۵۰۴,۰۰۰,۰۰۰	مسکونی
۳	یک قطعه زمین در اراضی شرکت تعاونی مسکن فرهنگیان ۳	۱۵۸/۵	۵,۹۴۳,۷۵۰,۰۰۰	مسکونی
۴	یک قطعه زمین حاشیه جاده سنتو، نرسیده به جایگاه cng	۱۲۵۲/۸	۷۸,۳۰۰,۰۰۰,۰۰۰	کارگاهی- صنعتی
۵	یک باب واحد مسکونی در خیابان جامی ۴	۲۵۰	۱۴,۵۰۰,۰۰۰,۰۰۰	مسکونی
۶	یک قطعه زمین واقع در بخش ۲ قوچان، پشت مرکز معاینه فنی	۵۳۲۷/۴۱۸	۵۵,۰۰۰,۰۰۰,۰۰۰	کارگاهی- صنعتی

زمان انتشار در سایت: ساعت ۸ مورخ ۱۴۰۱/۸/۱۱
مهلت دریافت اسناد: ساعت ۸ مورخ ۱۴۰۱/۸/۱۹ لغایت ساعت ۱۳ مورخ ۱۴۰۱/۸/۲۸
مهلت ارائه پیشنهاد: ساعت ۸ تاریخ ۱۴۰۱/۸/۱۱ لغایت ساعت ۱۴ مورخ ۱۴۰۱/۹/۸
تاریخ بازدید: ساعت ۸ مورخ ۱۴۰۱/۸/۱۱ لغایت ساعت ۱۴ مورخ ۱۴۰۱/۹/۸
آخرین مهلت ارسال پیشنهاد قیمت: ساعت ۱۴ مورخ ۱۴۰۱/۹/۸
زمان بازگشایی: ساعت ۱۰ مورخ ۱۴۰۱/۹/۹
زمان اعلام برنده: ساعت ۱۰ مورخ ۱۴۰۱/۹/۱۰
ضمناً رعایت موارد ذیل الزامی است:
برگزاری مزایده صرفا از طریق سامانه تدارکات الکترونیکی دولت می باشد و کلیه مراحل فرآیند مزایده شامل خرید و دریافت اسناد مزایده،پرداخت تضمین شرکت در مزایده و دریافت اسناد مزایده،پرداخت تضمین شرکت در مزایده، ارسال پیشنهاد قیمت و اطلاع از وضعیت برنده بودن مزایده گران محترم از این طریق امکانپذیر می باشد.
کلیه اطلاعات موارد شامل مشخصات، شرایط و نحوه واگذاری در برد اعلان عمومی سامانه مزایده، قابل مشاهده، بررسی و انتخاب می باشد.
علاقه مندان به شرکت در مزایده می بایست جهت ثبت نام و دریافت گواهی الکترونیکی(توکن) با شماره های ذیل تماس حاصل نمایید:
مرکز پشتیبانی و راهبری سامانه: ۴۱۹۳۴-۰۲۱
اطلاعات تماس دفاتر ثبت نام استان ها ، در سایت سامانه www.setadiran.ir بخش" ثبت نام/پروفایل مزایده گر" وجود دارد.
شماره تماس جهت کسب اطلاعات مربوطه: ۰۵۱۴۷۲۱۷۳۰۰

روابط عمومی شهرداری قوچان

۱۴۰۱۹۳۱۰۴/ش

آگهی مناقصه عمومی یک مرحله ای همراه با ارزیابی کیفی فشرده (نوبت دوم)

شرکت آب و فاضلاب استان شمالی در نظر دارد از محل منابع اعتبارات عمرانی (اوراق مشارکت ، اسناد خزانه اسلامی - ریالی)بر اساس قانون برگزاری مناقصات پروژه مشروحه ذیل را از طریق مناقصه عمومی یک مرحله ای همراه با ارزیابی کیفی فشرده در سامانه تدارکات الکترونیکی دولت (WWW.SETADIRAN.IR) انجام و به شرکتهای ذیصلاح واگذار نماید.٪

شماره مناقصه	نام و مشخصات خدمات مورد نیاز	مدت	برآورد اولیه(ریال)	مبلغ تضمین (ریال)
۱۴۰۱-۷۰	تکمیل مخزن ده هزار متر مکعبی شیرکوه شیروان مطابق مشخصات فنی پیوست - دارا بودن حداقل رتبه ۵ آب	۱۲ ماه	۱۴۷,۷۳۱,۹۵۹,۸۸۲	۷,۳۸۷,۰۰۰,۰۰۰

جهت اطلاع از مهلت زمانی دریافت اسنادمناقصه، ارائه پیشنهادات و تحویل پاکات ، زمان و مکان شروع بازگشایی پاکات به سامانه تدارکات الکترونیکی دولت مراجعه شود . سایر توضیحات تکمیلی و شرح کار در اسناد اعلام شده است که لازم است مناقصه گران حداکثر ظرف ۷ روز پس از انتشار آگهی از طریق سامانه فوق الذکر اخذ و اقدام نمایند. ضمناً هزینه چاپ آگهی در دو نوبت به عهده برنده مناقصه می باشد.

روابط عمومی و آموزش همگانی شرکت آب و فاضلاب استان شمالی

۱۴۰۱۹۲۹۸۸/ه

صفحه آرایی

واحد صفحه‌آرایی روزنامه خراسان سفارش می‌پذیرد

۰۵۱۳۷۰۰۹۳۹۰
layout@khorasannews.com