نمایش خانگی

شفیعی: رفتار ساترا باعث شد رفتارهای سلیقه‌ای کنار برود

محمدرضا شفیعی تهیه‌کننده سینما و تلویزیون در گفت‌وگو با شماره ۴۷ و ۴۸ نشریه کد درباره ملاحظات قانونی تولید اثر در قالب‌های مختلف به خصوص نمایش خانگی گفت: تا پیش از ورودِ سازمان تنظیم مقررات رسانه‌های صوت و تصویر فراگیر در فضای مجازی، برخی از دستگاه‌ها برای این رفتارهای سلیقه‌ای، توجیه‌هایی می‌آوردند که این محتوا هر چند مورد تأیید جریان فرهنگی انقلاب اسلامی نیست اما اصطلاحاً «از آن ورآبی‌ها» بهتر است. حتی با این توجیه‌ها، از برخی پلتفرم‌ها و حتی گاهی جریان‌های سینمایی که مورد تأیید انقلاب اسلامی نیست، حمایت شده است. شفیعی در ادامه بیان کرد: یک سری خلأهای قانونی وجود دارد که شنیده‌ام در مجلس پیگیری و به‌زودی مصوب می‌شود. همین رفتارهای ضابطه‌مند ساترا باعث شده است رفتار سلیقه‌ای کنار برود و مرجعیت ساترا حفظ شود و حتی ارتقا یابد. وی افزود: زیر سوال بردن عملکرد ساترا و هجمه‌پراکنی علیه آن اشتباه است. تهیه‌کننده سریال «وضعیت سفید» درباره شرایط کنونی ساخت سریال و برنامه در شبکه نمایش خانگی خاطرنشان کرد: با وجود این که چند پلتفرم تولید محتوای اختصاصی دارند و با هم رقابت می‌کنند اما معتقدم به لحاظ اقتصادی و جایگاه رسانه‌ای، بازار نمایش خانگی در ایران در ابتدای راه خود است. فضای کار برای پلتفرم‌های جدید، بسیار باز است و سه، چهار پلتفرم شاخص‌تر روی هم سه میلیون بیننده پیگیر و رسمی دارند. در حالی که حداقل بازاری که برای این پلتفرم‌ها متصور هستیم، ۲۵ میلیون نفر است. وی در پایان به موضوع تولید و هدایتگری محتوای درست پرداخت و افزود: نکته‌ای که در دنیای تکثر رسانه‌ها و جنگ رسانه‌ای، رسانه‌ها را به جایگاه بالا و مرجعیت می‌رساند، تولید و هدایتگری محتوای درست است. این روزها دیگر مخاطب به دنبال این است که چه کسی محتوای تکنیکی‌تر و جذاب‌تری تولید می‌کند و بیننده همان محتوا می‌شود. این رسانه می‌تواند شبکه‌های تلویزیونی یا نمایش خانگی یا سینما و حتی صفحه اینستاگرام باشد! بنابراین آن چیزی که الان مرجعیت رسانه‌ای، ایجاد می‌کند، تولید محتوای درست‌تر است.

نگاه نو و جذاب «آکتور» به دنیای بازیگری

به بهانه پایان اولین سریال نیما جاویدی با بازی نوید محمدزاده و احمد مهرانفر
نگاهی داشتیم به نقاط ضعف و قوت این مجموعه

مائده کاشیان

مجموعه «آکتور» اولین سریال کارنامه نیما جاویدی بود که بهمن ۱۴۰۱ منتشر شد و پنج شنبه هفته گذشته به پایان رسید. این سریال از یک زاویه متفاوت، سراغ دنیای بازیگرها رفته بود و نقش‌بازی کردن آن‌ها را در صحنه زندگی واقعی به تصویر می‌کشید. سوژه نو و خوب «آکتور» باعث شد این مجموعه از همان قسمت‌های اولیه مورد توجه قرار بگیرد و نظرات مثبت مخاطبان را جلب کند. «آکتور» موفق شد در جشنواره «سریزمانیا» که در شهر لیل فرانسه برگزار می‌شود و مربوط به رقابت سریال‌هاست، جایزه بهترین سریال را کسب کند. این مجموعه در جشنواره سرین کمپ در کلن آلمان نیز، با سریال‌های خارجی رقابت خواهد کرد.

■ اولین سریال نیما جاویدی

نیما جاویدی در سینما با دو فیلم «ملبورن» و «سرخ‌پوست» کارگردانی را تجربه کرده بود. او در سی‌وهفتمین جشنواره فجر برای ساخت «سرخ‌پوست» موفق شد در بخش بهترین کارگردانی نامزد دریافت جایزه شود و در نهایت جایزه ویژه هیئت داوران را از آن خود کند. این فیلم تحسین مخاطبان را نیز برانگیخت، همچنین بازی متفاوت نوید محمدزاده و ستاره پسیانی این فیلم را به تجربه‌ویژه‌ای در کارنامه آنان تبدیل کرد. جاویدی پس از تجربه موفق «سرخ‌پوست»، قصد داشت فیلم جدیدش با نام «قلعه» را جلوی دوربین ببرد، اما شیوع کرونا مانع ساخت این اثر شد.

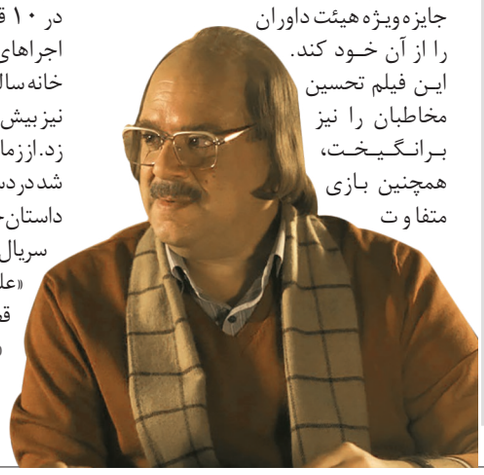

■ نقاب چندرنگ آکتورها

سریال «آکتور» قصه دو جوان بازیگر به نام‌های «علی» و «مرتضی» را روایت می‌کرد که با نقش بازی کردن در جشن‌های سورپرایز، کسب درآمد می‌کردند تا این که از طرف یک شرکت با پیشنهاد کاری ویژه‌ای مواجه شدند. آن‌ها باید در ماموریت‌هایی که شرکت به آن‌ها واگذار می‌کرد نقش‌های مختلفی را بازی می‌کردند و دستمزد خوبی دریافت می‌کردند. «مرتضی»، «علی» و «آلما» برای هر پرونده، سناریویی آماده و به تناسب موقعیت نقش‌های خاصی را ایفا می‌کردند. ایفای نقش‌های متنوع توسط سه شخصیت قصه، گریم‌های مختلف و چالش‌های هر اجرا، از جذابیت‌های «آکتور» بود که به‌مذاق مخاطب هم خوش آمد.

■ جذابیت‌های نیمه دوم «آکتور»

هر چند نقش‌هایی که این سه بازیگر ایفا می‌کردند، جذاب بود، اما کافی نبود. تقریبا در ۱۰ قسمت اولیه «آکتور» چیز بیشتری جز اجراهای این بازیگران ندیدیم. ماجرای ورود به خانه سالمندان و به نتیجه رسیدن این ماموریت نیز بیش از اندازه طولانی شد و به سریال لطمه زد. از زمانی که انجام ماموریت‌های شرکت باعث شد در دسرهایی برای بازیگران قصه پیش بیاید، داستان جان تازه‌ای گرفت. همچنین در نیمه اول سریال، مخاطب اطلاعات زیادی درباره زندگی «علی» و «مرتضی» نداشت و در نیمه دوم قصه رازهایی درباره زندگی آن‌ها به ویژه «علی» فاش شد که مخاطب را غافلگیر کرد. افشای این رازها باعث شد تماشاگر بیشتر «علی» را درک کند و با او همراه شود. به این ترتیب نیمه دوم «آکتور» جذاب‌تر و بهتر پیش رفت.

■ ضعف ماجراهای عاشقانه

یکی از ضعف‌های سریال «آکتور» مربوط به کیفیت روابط عاشقانه بین کاراکترهاست. به عنوان مثال ارتباط میان «مرتضی» و «سارا» و علاقه آن‌ها چندان جدی به نظر نمی‌رسید. پس از ماجرای دزدیدن موبایل «سارا» و بر هم خوردن رابطه او با «مرتضی»، این شخصیت تلاش خاصی نکرد تا این رابطه دوباره شکل بگیرد و پس از مدتی دوباره سر و کله‌اش در زندگی او پیدا شد. درباره «آلما» نیز، علاقه او به «علی» کمی غیرمنطقی و ناگهانی بود. ابتدای قصه دیدیم که «آلما» در آستانه ازدواج بود، اما مخالفت خانواده نامزدش با بازیگری باعث شد میان آن‌ها جدایی بیفتد. بعدها در یکی از قسمت‌ها «مرتضی» از شک خود نسبت به علاقه «آلما» به «علی»، با او صحبت کرد و در نهایت دیدیم که شک او به یقین پیوست. زمینه‌چینی لازم برای این علاقه در قصه شکل نگرفته بود، بنابراین علاقه «آلما» به «علی» برای مخاطب قابل پذیرش نبود.

■ بازی خوب احمد مهرانفر و دیگران

احمد مهرانفر در نقش «مرتضی» به عنوان شخصیت بازیگوش و هیجانی قصه، بازی خوبی داشت. «مرتضی» برخلاف «علی» که شخصیتی جدی داشت، کاراکتر شیرینی بود. او برخلاف «علی» تصمیم‌های عاقلانه‌ای نمی‌گرفت و نسبت به دوستش شخصیت ساده‌تری داشت. مهرانفر موفق شد شیرینی‌های کاراکترش و تضادهای شخصیت خود با «علی» را به خوبی نشان دهد، اما بازی نوید محمدزاده توقعات را برآورده نکرد. در اکثر لحظات نوعی بی‌تفاوتی و خنثی بودن در چهره و لحن صحبت کردن او وجود داشت. این بازیگر هنگام مواجهه «علی» با پدرش پس از سال‌ها و بروز خشم و احساسات خود، بازی خوبی داشت. هومن برق‌نورد و هانیه توسلی نیز به خوبی از پس ایفای نقش‌هایشان برآمدند.

■ پایانی تلخ و شیرین

«آکتور» در قسمت آخر، پایان‌بندی منطقی و خوبی داشت. فاش شدن انگیزه «علی» از بازیگری و احساس گناه او درباره مرگ برادرش، پازل این شخصیت را کامل کرد. سرنوشت «مرتضی» و «سارا» نیز باورپذیر و منطقی بود. به نتیجه رسیدن تلاش‌های «علی» و «مرتضی» و همچنین مسیری که «مرتضی» در انتها انتخاب کرد، پایانی توامان تلخ و شیرین را برای آکتورهای این سریال رقم زد. تکلیف دیگر شخصیت‌ها مانند «نازی» (هانیه توسلی) و «مریم» (گلاره عباسی) نیز پیشتر در قسمت‌های قبلی مشخص شده بود.

چهره‌ها و خبرها

شهاب حسینی مجوز نمایش فیلم «نرگسی» و «مهمان‌سرای دو دنیا» را دریافت کرد. به گزارش ایسنا این دو فیلم، سینمایی نیستند و شهاب حسینی به‌عنوان تهیه‌کننده در آن‌ها حضور دارد.

هوتن شکیبا جمعه هفته جاری با قسمت پایانی سریال «رهایم کن» در نمایش خانگی حضور خواهد داشت. این مجموعه با بازی محسن تنابنده و هدی زین‌العابدین، از بهمن ۱۴۰۱ در فیلیمو منتشر شد.

سارا بهرامی با سریال «بازنده» در راه نمایش خانگی است. این مجموعه در سکوت خبری تولید شده و بازیگران آن علیرضا کمالی، صابر ابر، صدف اسپهبدی، پیمان قاسمخانی و رویا جاویدنیا هستند.

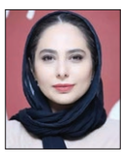

رعنا آزادی‌ور این روزها مشغول بازی در فصل دوم «زخم کاری» با نام «بازگشت» است و احتمالا تابستان با این مجموعه به نمایش خانگی می‌آید. او اکنون با «سرگیجه» در این مدیوم حضور دارد، اما این سریال با استقبال مواجه نشده است.

علی مصفا به زودی با دو سریال در نمایش خانگی دیده خواهد شد. او مجموعه کمدی «مگه تموم عمر چندتا بهاره؟» به کارگردانی سروش صحت را در پلتفرم فیلیمو و «هفت» ساخته کیارش اسدی‌زاده را در تماشاخونه، آماده انتشار دارد.

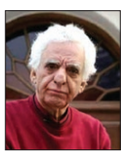

زنده‌یاد کیومرث پورا احمد با فیلم «نگهبان شب» اثر رضا میرکریمی به سینما آمد. او که پیشتر در بعضی ساخته‌های خودش بازیگری را تجربه کرده بود، در فیلم «جمشیدیه» و «گلدن تایم» جلوی دوربین کارگردان‌های دیگر نیز رفته بود.

آگهی دعوت مجمع عمومی عادی سالیانه
شرکت تولیدی بازرگانی شهریارکام (سهامی خاص)
به شماره ثبت ۷۱۷۷ و شناسه ملی ۱۰۳۸۰۲۲۹۹۰۱
بدین وسیله از کلیه سهامداران شرکت دعوت میشود در جلسه مجمع عمومی عادی سالیانه شرکت که در روز شنبه مورخ ۱۴۰۲/۰۴/۱۰ ساعت ۱۷ در محل کارخانه واقع در شهرک صنعتی طوس فاز یک بلوار تلاش شمالی ۵/۲ قطعه ۲۷۰ برگزار می گردد حضور بهم رسانده یا نماینده تام الاختیار خود را معرفی نمایید.
دستور جلسه :
۱- استماع گزارش هیئت مدیره و بازرس قانونی
۲- تصویب صورتهای مالی سال (دوره) مالی منتهی به ۱۴۰۱/۱۲/۲۹
۳- انتخاب بازرس قانونی
۴- سایر موضوعات لازم که در صلاحیت مجمع عمومی عادی سالیانه باشد
هیئت مدیره
۱۴۰۲۰۹۰۸۳/ب

آگهی آراء هیات حل اختلاف موضوع ماده یک قانون تعین تکلیف وضعیت ثبتی اراضی و ساختمان های فاقد سند رسمی
در اجرای ماده ۳ قانون و ماده ۱۳ آئین نامه اجرایی قانون یاد شده اسامی افرادی که اسناد عادی یا رسمی آنان در هیأت مستقر در اداره ثبت اسناد و املاک بجنورد مورد رسیدگی و تائید قرار گرفته جهت اطلاع عموم در دو نوبت به فاصله ۱۵ روز در دو نشریه آگهی های ثبتی (کثیر الانتشار و محلی) بشرح ذیل آگهی می گردد: بخش دو بجنورد پلاک ۱۶۹ - اصلی اراضی صدرآباد ۱ -شششدانگ یکباب خانه در قسمتی از پلاک شماره ۱۴۴ فرعی از ۱۶۹ اصلی فوق به مساحت ۹۵/۴۰ متر مربع ابنیاعی آقای حبیب الله پرهیزگار از محل مالکیت رسمی اسماعیل رزمی رضا برابر رای شماره ۹۱۷-۱۴۰۲ مورخه ۱۴۰۲/۰۳/۰۹ - کلاسه ۰۳۱-۱۴۰۲ لذا بدین وسیله به فروشندگان و مالکین مشاعی و اشخاص ذینفع در آرای اعلام شده ابلاغ می گردد چنانچه اعتراضی دارند باید از تاریخ انتشار آگهی و در روستاها از تاریخ الصاق در محل تا دوماه اعتراض خود را به اداره ثبت محل وقوع ملک تسلیم و رسید اخذ نمایند معترضین باید ظرف یک ماه از تاریخ تسلیم اعتراض مبادرت به تقدیم دادخواست به دادگاه عمومی محل نمایند و گواهی تقدیم دادخواست به اداره ثبت محل تحویل دهند در صورتی که اعتراض در مهلت قانونی واصل نکرده یا معترض گواهی تقدیم دادخواست به دادگاه عمومی محل ارائه ننماید اداره ثبت مبادرت به صدور سند خواهد نمود ضمناً صدور سند مالکیت مانع از مراجعه متضرر به دادگاه نخواهد بود. تاریخ انتشار نوبت اول ۱۴۰۲/۰۳/۲۱ تاریخ انتشار نوبت دوم ۱۴۰۲/۰۴/۰۶
اکبر اقبالی رئیس اسناد و املاک منطقه یک بجنورد
۱۴۰۲۰۸۶۳۵/ع

اداره ثبت اسناد و املاک حوزه ثبت ملک نیم بلوک
هیات موضوع قانون تعیین تکلیف وضعیت ثبتی اراضی و ساختمان های فاقد سند رسمی
آگهی موضوع ماده ۳ قانون و ماده ۱۳ آیین نامه قانون تعیین تکلیف وضعیت ثبتی و اراضی و ساختمان های فاقد سند رسمی برابر رای شماره ۱۴۰۲۶۰۳۰۸۰۰۵۰۰۰۲۴۹ هیات اول موضوع قانون تعیین تکلیف وضعیت ثبتی اراضی و ساختمان های فاقد سند رسمی مستقر در واحد ثبتی حوزه ثبت ملک نیم بلوک تصرفات مالکانه بلامعارض متقاضی خانم زهره میرزائی فرزند رضاقلی به شماره شناسنامه ۲۸ صادره از قائنات در شششدانگ یکقطعه زمین مزروعی دیم به مساحت ۱۵۳۵ مترمربع از پلاک ۳۲۰۷ فرعی از ۱۲ اصلی واقع در مزرعه و قنات گریمنج بخش ۱۲ نیم بلوک خریداری از محل سهام مجهول ورثه محمدقلی محرز گردیده است. لذا به منظور اطلاع عموم مراتب در دو نوبت به فاصله ۱۵ روز آگهی می شود در صورتیکه اشخاص نسبت به صدور سند مالکیت متقاضی اعتراضی داشته باشند می توانند از تاریخ انتشار اولین آگهی به مدت دو ماه اعتراض خود را به این اداره تسلیم و پس از اخذ رسید، ظرف مدت یک ماه از تاریخ تسلیم اعتراض، دادخواست خود را به مراجع قضایی تقدیم نمایند. بدیهی است در صورت انقضای مدت مذکور و عدم وصول اعتراض طبق مقررات سند مالکیت صادر خواهد شد.
شناسه آگهی: ۱۵۱۰۰۱۶
تاریخ انتشار نوبت اول: ۱۴۰۲/۰۳/۲۱
تاریخ انتشار نوبت دوم: ۱۴۰۲/۰۴/۰۴
حسن جمعه اسدآباد-رئیس ثبت اسناد و املاک
۱۴۰۲۰۹۰۵۳/ع

اداره ثبت اسناد و املاک حوزه ثبت ملک نیم بلوک
هیات موضوع قانون تعیین تکلیف وضعیت ثبتی اراضی و ساختمان های فاقد سند رسمی
آگهی موضوع ماده ۳ قانون و ماده ۱۳ آئین نامه قانون تعیین تکلیف وضعیت ثبتی و اراضی و ساختمان های فاقد سند رسمی برابر رای شماره ۱۴۰۲۶۰۳۰۸۰۰۵۰۰۰۲۴۹ هیات اول موضوع قانون تعیین تکلیف وضعیت ثبتی اراضی و ساختمان های فاقد سند رسمی مستقر در واحد ثبتی حوزه ثبت ملک نیم بلوک تصرفات مالکانه بلامعارض متقاضی آقای مجید گریمنجی فرزند غلام حسین به شماره شناسنامه ۳۱ صادره از قائنات در شششدانگ یکقطعه زمین مزروعی دیم از پلاک ۳۲۱۶ فرعی از ۱۲ اصلی به مساحت ۱۳۱۸.۹۸ مترمربع واقع در مزرعه و قنات گریمنج بخش ۱۲ نیم بلوک انتقالی موروثی از محل سهام مجهول غلامحسین فرزند حاج علی محرز گردیده است. لذا به منظور اطلاع عموم مراتب در دو نوبت به فاصله ۱۵ روز آگهی می شود در صورتیکه اشخاص نسبت به صدور سند مالکیت متقاضی اعتراضی داشته باشند می توانند از تاریخ انتشار اولین آگهی به مدت دو ماه اعتراض خود را به این اداره تسلیم و پس از اخذ رسید، ظرف مدت یک ماه از تاریخ تسلیم اعتراض، دادخواست خود را به مراجع قضایی تقدیم نمایند. بدیهی است در صورت انقضای مدت مذکور و عدم وصول اعتراض طبق مقررات سند مالکیت صادر خواهد شد.
شناسه آگهی: ۱۵۱۰۰۳۳
تاریخ انتشار نوبت اول: ۱۴۰۲/۰۳/۲۱
تاریخ انتشار نوبت دوم: ۱۴۰۲/۰۴/۰۴
حسن جمعه اسدآباد-رئیس ثبت اسناد و املاک
۱۴۰۲۰۹۰۵۱/ع

آگهی موضوع ماده ۳ قانون و ماده ۱۳ آئین‌نامه قانون تعیین تکلیف وضعیت ثبتی و اراضی و ساختمان های فاقد سند رسمی
برابر رای شماره ۱۴۰۲۶۰۳۰۶۰۱۲۰۰۳۰۸۲ هیات اول موضوع قانون تعیین تکلیف وضعیت ثبتی اراضی و ساختمان‌های فاقد سند رسمی مستقر در واحد ثبتی حوزه ثبت ملک کاشمر تصرفات مالکانه بلامعارض متقاضی خانم فاطمه یزدی فرزند محمدحسن به شماره شناسنامه ۳۹ کد ملی ۰۹۰۲۳۴۳۹۸۱ صادره کاشمر در شششدانگ یک باب ساختمان به مساحت ۱۶۲.۱۷ متر مربع پلاک ثبتی ۸۴۲ فرعی از ۵۸ اصلی واقع در بخش ۳ حوزه ثبت ملک کاشمر خریداری از مالک رسمی آقایان محمدحسن نوری و علیرضا علی نیا محرز گردیده است. لذا به‌منظور اطلاع عموم مراتب در دو نوبت به فاصله ۱۵ روز آگهی می‌شود درصورتی‌که اشخاص نسبت به صدور سند مالکیت متقاضی اعتراضی داشته باشند می‌توانند از تاریخ انتشار اولین آگهی به مدت دو ماه اعتراض خود را به این اداره تسلیم و پس از اخذ رسید، ظرف مدت یک ماه از تاریخ تسلیم اعتراض، دادخواست خود را به مراجع قضایی تقدیم نمایند. بدیهی است در صورت انقضای مدت مذکور و عدم وصول اعتراض طبق مقررات سند مالکیت صادر خواهد شد.
تاریخ انتشار نوبت اول: ۱۴۰۲.۰۳.۲۱
تاریخ انتشار نوبت دوم: ۱۴۰۲.۰۴.۰۳
احمد جهانگیر-رئیس ثبت‌اسناد و املاک کاشمر
۱۴۰۲۰۸۸۳۲/ش

آگهی موضوع ماده ۳ قانون و ماده ۱۳ آئین‌نامه قانون تعیین تکلیف وضعیت ثبتی و اراضی و ساختمان های فاقد سند رسمی
برابر رای شماره ۱۴۰۲۶۰۳۰۶۰۱۲۰۰۲۴۱۴ هیات اول موضوع قانون تعیین تکلیف وضعیت ثبتی اراضی و ساختمان‌های فاقد سند رسمی مستقر در واحد ثبتی حوزه ثبت ملک کاشمر تصرفات مالکانه بلامعارض متقاضی آقای علی اصغر نخعی فرزند محمدحسن به شماره شناسنامه ۷۲ کد ملی ۰۹۰۲۱۶۸۲۳۱ صادره کاشمر در شششدانگ یک باغ محصور به مساحت ۱۷۷۱.۱۸ متر مربع پلاک شماره ۶۵ اصلی واقع در خراسان رضوی بخش ۲ ملک کاشمر خریداری از مالک رسمی آقای حمید خوشزاد مغانی محرز گردیده است. لذا به‌منظور اطلاع عموم مراتب در دو نوبت به فاصله ۱۵ روز آگهی می‌شود درصورتی‌که اشخاص نسبت به صدور سند مالکیت متقاضی اعتراضی داشته باشند می‌توانند از تاریخ انتشار اولین آگهی به مدت دو ماه اعتراض خود را به این اداره تسلیم و پس از اخذ رسید، ظرف مدت یک ماه از تاریخ تسلیم اعتراض، دادخواست خود را به مراجع قضایی تقدیم نمایند. بدیهی است در صورت انقضای مدت مذکور و عدم وصول اعتراض طبق مقررات سند مالکیت صادر خواهد شد.
تاریخ انتشار نوبت اول: ۱۴۰۲.۰۳.۰۶
تاریخ انتشار نوبت دوم: ۱۴۰۲.۰۳.۲۱
احمد جهانگیر- رئیس ثبت اسناد و املاک کاشمر
۱۴۰۲۰۷۴۶۰/ش

آگهی فراخوان
موضوع : اجاره یک باب مغازه بابت کارواش و تعویض روغن بهمراه تجهیزات و لوازم موجود در پایانه مسافربری بجنورد
سازمان مدیریت حمل و نقل بار و مسافرشهرداری بجنورد در نظر دارد نسبت به اجاره یک باب مغازه بابت کارواش و تعویض روغن بهمراه تجهیزات و لوازم موجود در پایانه مسافربری بجنورد از طریق فراخوان اقدام نماید .
لذا اشخاص حقوقی دارای مجوز فعالیت میتوانند جهت دریافت اسناد فراخوان و با رعایت موارد ذیل پیشنهادات خود را اعلام نمایند .
مهلت دریافت اسناد : از تاریخ ۱۴۰۲/۰۳/۲۲ به مدت ۷ روز کاری می باشد .
مهلت تحویل اسناد : تا پایان ساعت اداری روز دوشنبه مورخه ۱۴۰۲/۰۳/۲۹ می باشد .
محل دریافت و تحویل اسناد : دبیرخانه سازمان مدیریت حمل و نقل بار و مسافر شهرداری بجنورد واقع در خیابان سید جمال الدین اسد ابادی جنب ساختمان شهرداری منطقه یک بجنورد
ضمنا سازمان در رد یک یا کلیه پیشنهادها مختار است .
سایر اطلاعات و جزئیات در اسناد مزایده درج شده است .
متقاضیان میتوانند جهت کسب اطلاعات بیشتر با شماره ۶ - ۰۵۸۳۲۲۴۷۲۵۵ تماس حاصل فرمایند .
حمیدرضا شافعی - ریاست سازمان
۱۴۰۲۰۹۱۱۴/ع

آگهی دعوت مجمع عمومی عادی سالیانه
شرکت سپید گوشت خراسان (سهامی خاص)
شماره ثبت: ۳۹۹۳ شناسه ملی: ۱۰۳۸۰۱۹۸۸۹۰
بدینوسیله از کلیه سهامداران محترم شرکت سپید گوشت خراسان دعوت می‌شود در جلسه مجمع عمومی عادی سالیانه شرکت که روز دوشنبه مورخه ۱۴۰۲/۰۴/۰۵ راس ساعت ۱۷ واقع در هتل پردیسان به آدرس: بزرگراه شهید کلانتری جنب پارک صدا و سیما برگزار می‌گردد، اصالتاً یا وکالتاً حضور بهم رسانید .
دستور جلسه :
۱- استماع گزارش هیئت مدیره و مدیرعامل و بازرسین شرکت .
۲- رسیدگی و تصویب ترازنامه سود و زیان و عملکرد شرکت منتهی به سال ۱۴۰۱ .
۳- انتخاب بازرس اصلی و علی البدل شرکت برای مدت یکسال .
۴- تعیین روزنامه کثیرالانتشار جهت درج آگهی‌های شرکت .
۵- سایر مواردی که در صلاحیت مجمع فوق باشد.
هیات مدیره
۱۴۰۲۰۹۰۱۵/ع

مزایده
آگهی مزایده عمومی شماره ۱۴۰۲/۳۰۸۳
شرکت ایران خودرو خراسان در نظر دارد اقلام ضایعاتی خود شامل انواع آهن آلات ، چوب و بشکه را از طریق مزایده عمومی به صورت قرارداد یک ساله به فروش برساند. تبصره ۱ : اقلام ضایعاتی به صورت مجزاء به فروش می رسد و متقاضیان محترم مختار هستند در هر یک از موضوعاتی که در زمینه فعالیت ایشان میباشد ، شرکت نمایند.تبصره ۲ : مبلغ سپرده شرکت در مزایده معادل ۱۰ ٪ قیمت پیشنهادی می باشد.
متقاضیان محترم می توانند جهت بازدید ، دریافت ، تکمیل و تحویل اسناد مزایده از تاریخ ۱۴۰۲/۰۳/۲۱ تا تاریخ ۱۴۰۲/۰۳/۲۸ به شرح ذیل اقدام نمایند:
۱ - نحوه دریافت اسناد مزایده: بصورت حضوری از واحد بازرگانی ایران خودرو خراسان در روزهای کاری از ساعت ۸ الی ۱۵ و یا از طریق سایت اینترنتی www.ikkco.ir و یا تماس با شماره های تلفن (۳۳۵۶۳۰۵۰ - ۰۵۱) و (۹-۳۳۵۶۳۵۰۱-۰۵۱ داخلی (۴۰۲۱))
۲ - محل دریافت و تحویل اسناد مزایده : شرکت ایران خودرو خراسان ، کیلومتر ۵۵ جاده مشهد-نیشابور دبیرخانه کمیسیون معاملات در روزهای کاری از ساعت ۸ الی ۱۵
لازم به توضیح است تاریخ بازگشایی پاکات الف و ب در روز چهارشنبه مورخ ۱۴۰۲/۰۳/۳۱ ساعت ۸ صبح می باشد
(شرکت ایران خودرو خراسان در رد یک یا کلیه پیشنهادات واصله مختار است)
(هزینه درج یک نوبت آگهی روزنامه و کارشناسی برعهده برندگان مزایده است)
ارتباطات و امور بین الملل
۱۴۰۲۰۹۱۲۱/ع

آگهی مناقصه ارائه خدمات (نگهداری ، مراقبتی، آموزشی، درمانی و ...) در شیرخوارگاه غنچه های رضوان شهرستان بجنورد به صورت حجمی اداره کل بهزیستی خراسان شمالی
اداره کل بهزیستی خراسان شمالی در نظر دارد فعالیت نگهداری و مراقبت از نوزادان و کودکان شیرخوارگاه شهرستان بجنورد را از طریق مناقصه واگذار نماید :
موضوع مناقصه: ۱- واگذاری "خدمات(نگهداری ،مراقبتی ،آموزشی،درمانی و ...) به نوزادان و کودکان شیرخوارگاه غنچه های رضوان در حیطه وظایف سازمان بهزیستی" (به صورت حجمی) (کلیه اسناد مناقصه از طریق سامانه setaeitan.ir و به شماره ۲۰۰۲۰۰۳۸۶۸۰۰۰۰۰۶ قابل رویت است)
مبلغ سپرده تضمین شرکت در مناقصه : مبلغ ۸۴۳.۰۵۱.۵۵۸ ریال(معادل هشتادو چهار میلیون و سیصدو پنج هزار و صدو پنجاه و پنج هزار و هشت تومان) به صورت ضمانت نامه بانکی و یا واریز به شماره شبا سپرده بانک مرکزی به شماره حساب IR۴۲۰۱۰۰۰۰۴۰۷۹۰۳۴۵۰۷۹۴۰۴۰۸ و شناسه واریز سپرده اداره کل استان ۹۸۲۱۳۱۵۷۹۱۱۳۱۵۰۰۱۳۱۵۰۰۱۳۱۵۰۰۰۰ و شناسه واریز سپرده اداره کل استان ۹۸۲۱۳۱۵۷۹۱۱۳۱۵۰۰۱۳۱۵۰۰۱۳۱۵۰۰۰۰
مهلت دریافت اسناد مناقصه : از تاریخ درج آگهی نوبت دوم روز دوشنبه ۱۴۰۲/۰۳/۲۲ ساعت ۸صبح تا روز چهارشنبه ۱۴۰۲/۰۳/۲۴ ساعت ۱۹عصر
آدرس دریافت اسناد مناقصه :سامانه تدارک الکترونیکی دولت www.setaeitan.ir
مهلت بارگذاری و تحویل پاکات :از روز چهارشنبه مورخ ۱۴۰۲/۰۳/۲۴ ساعت ۸ صبح لغایت روز یکشنبه ۱۴۰۲/۰۴/۰۴ ساعت ۸ صبح
آدرس بارگذاری و تحویل پاکات: سامانه تدارک الکترونیکی دولت www. setaeitan.ir . اداره کل بهزیستی خراسان شمالی به نشانی بجنورد -خیابان بهزیستی – اداره کل بهزیستی خراسان شمالی -حراست اداره کل بهزیستی استان **تاریخ بازگشایی پاکات :** روز یک شنبه ۱۴۰۲/۰۴/۰۴ ساعت ۹ صبح تاریخ اعتبار پیشنهاد مناقصه گران ، سه ماه پس از بازگشایی پاکات می باشد.
در صورت هر گونه ابهام با شماره همراه ۰۹۱۵۵۸۵۵۸۶۱ تماس حاصل فرمائید.
هزینه چاپ آگهی در روزنامه های کثیرالانتشار با برنده مناقصه است.
معاونت پشتیبانی و منابع انسانی بهزیستی خراسان شمالی
۱۴۰۲۰۹۲۰۴/ع

آگهی فراخوان تجدید مناقصه خدمات مددکاری مشاوره روانشناسی به صورت حجمی
اداره کل بهزیستی خراسان شمالی) تجدید- مرحله اول)
اداره کل بهزیستی خراسان شمالی در نظر دارد خدمات مددکاری مشاوره روانشناسی اورژانس اجتماعی را از طریق مناقصه واگذار نماید :
موضوع مناقصه: واگذاری امور خدمات مددکاری مشاوره روانشناسی اورژانس اجتماعی استان (کلیه اسناد مناقصه از طریق سامانه www.setadiran.ir و به شماره ۲۰۰۲۰۰۳۸۶۸۰۰۰۰۰۷ قابل رویت است)
مبلغ سپرده تضمین شرکت در مناقصه : ۶.۲۴۱.۰۰۰.۰۰۰ریال معادل ششصدو بیست وچهارمیلیون و صد هزار تومان به صورت ضمانت نامه بانکی و یا واریز مبلغ ۶.۲۴۱.۰۰۰.۰۰۰ ریال به شماره شبا سپرده بانک مرکزی به شماره حساب IR۴۲۰۱۰۰۰۰۴۰۷۹۰۳۴۵۰۷۹۴۰۴۰۸ و شناسه واریز سپرده اداره کل استان ۹۸۲۱۳۱۵۷۹۱۱۳۱۵۰۰۱۳۱۵۰۰۱۳۱۵۰۰۰۰
مهلت دریافت اسناد مناقصه : از تاریخ درج آگهی نوبت دوم (روز دوشنبه ۱۴۰۲/۰۳/۲۲) ساعت ۸صبح تا روز چهار شنبه ۱۴۰۲/۰۳/۲۴ساعت ۱۹ عصر
آدرس دریافت اسناد مناقصه : سامانه تدارک الکترونیکی دولت setadiran .ir
مهلت بارگذاری و تحویل پاکات : از تاریخ چهارشنبه ۱۴۰۲/۰۳/۱۲۴ساعت ۸صبح تا روز یک شنبه مورخ ۱۴۰۲/۰۴/۰۴ ساعت ۸صبح **آدرس بارگذاری و تحویل پاکات:** سامانه تدارک الکترونیکی دولت setadiran.ir اداره کل بهزیستی خراسان شمالی به نشانی بجنورد -خیابان بهزیستی – اداره کل بهزیستی خراسان شمالی -دفتر حراست بهزیستی استان
تاریخ بازگشایی پاکات : در ساعت ۱۱ صبح روز یکشنبه مورخ ۱۴۰۲/۰۴/۰۴
تاریخ اعتبار پیشنهاد مناقصه گران ، سه ماه پس از بازگشایی پاکات می باشد.
در صورت هر گونه ابهام با شماره همراه ۰۹۱۵۶۵۴۲۵۶۱ تماس حاصل فرمائید.
هزینه چاپ آگهی در روزنامه های کثیرالانتشار با برنده مناقصه است.
معاونت پشتیبانی و منابع انسانی بهزیستی خراسان شمالی
۱۴۰۲۰۹۳۰۱/ع

آگهی مناقصه عمومی (عمومی دو مرحله ای – توام با ارزیابی کیفی) نوبت اول
۴۰۲/۳۰۱ (تجدید شده)
برگزار کننده مناقصه: شرکت توزیع نیروی برق استان خراسان شمالی
این شرکت در نظر دارد نسبت به خرید کالا از محل منابع داخلی سال ۱۴۰۲، با مشخصات زیر اقدام نماید. لذا از تمامی تولیدکنندگان و تامین کنندگان واجد شرایط دعوت می گردد جهت دریافت، تکمیل و تحویل اسناد مناقصه به شرح زیر اقدام فرمایند.
موضوع مناقصه: خرید انواع تیر سیمانی چهار گوش (عمومی دو مرحله ای – توام با ارزیابی کیفی) (تجدید شده)
* **مهلت فروش اسناد و تحویل اسناد: از تاریخ ۱۴۰۲/۰۳/۲۱ تا تاریخ ۱۴۰۲/۰۳/۲۷ بوده و تاریخ تحویل پاکتهای مناقصه تا ساعت ۱۲:۰۰ روز شنبه ۱۴۰۲/۰۴/۱۰ می باشد تاریخ گشایش پاکات ساعت ۱۱:۰۰ روز چهارشنبه مورخ ۱۴۰۲/۰۴/۱۴ می باشد .**
مناقصه گران می توانند اسناد را از طریق سامانه تدارکات الکترونیکی دولت http://setadiran.ir در قبال واریز مبلغ ۵۰۰.۰۰۰ ریال به حساب سپرده سپهر صادرات به شماره ۰۱۰۱۸۰۶۱۲۰۰۰۹ به نام تمرکز سایر درآمدهای این شرکت، دریافت نمای