گفت‌وگوی خبرنگار روزنامه خراسان با متهم پرونده «مرگ در قفس توری»

آشنایی در اینستاگرام تا ضربه مرگبار!

اختصاصی خراسان

سید خلیل سجادپور- مدتی قبل در فضای اینستاگرام با دختر رزمی‌کار آشنا شدم. هیچ‌گاه فکر نمی‌کردم که روزی به چنین مخمصه‌ای بیفتم که با اتهام «قتل عمدی» روبه‌رو شوم...

به گزارش اختصاصی روزنامه خراسان، پسر جوان در حالی این جملات را بر زبان جاری می‌کرد که به آینده تاریک خود می‌اندیشید. او که بعد از بازسازی صحنه «مرگ در قفس توری» در کنج باشگاه هنرهای رزمی نشسته بود و مدام می‌پرسید «حالا چه می‌شود؟» به سوالات خبرنگار روزنامه خراسان درباره سرگذشت خود و چگونگی آشنایی با دختر رزمی‌کار نیز پاسخ داد.

نامت چیست؟ شهروز-ی

چند سال داری؟ متولد ۱۳۸۰ هستم.

شغل پدرت چیست؟ پدرم مهندس عمران است.

تا چه مقطعی تحصیل کرده‌ای؟ ترم آخر رشته شهرسازی در دانشگاه آزاد مشهد هستم.

در چه رشته ورزشی فعالیت می‌کنی؟ الان در رشته کیک بوکسینگ فعالیت می‌کنم اما از دوران کودکی در رشته‌های تکواندو، کاراته، دفاع شخصی و بوکس هم کار می‌کردم.

یعنی فقط به رشته‌های رزمی علاقه داشتی؟ نه! در فوتسال هم مهارت داشتم به طوری که در چند تیم فوتسال عضو بودم.

پدرت وضعیت مالی خوبی دارد؟ نه! در حد معمولی است ولی پدرم به خاطر کهولت سن نمی‌تواند کار کند.

خواهر و برادر هم داری؟ یک خواهر و یک برادر دارم.

پس دوران کودکی و نوجوانی را فقط با ورزش گذراندی؟ نه! من از ۱۳ سالگی خودم کار می‌کردم تا هزینه‌های تحصیلم را بپردازم. از جوشکاری و اغذیه فروشی گرفته تا کار در زمین‌های کشاورزی زعفران و خربزه را تجربه کرده‌ام.

اهل مشهدی؟ متولد مشهد هستم اما در تایباد بزرگ شدم چون شغل پدرم ایجاب می‌کرد که در شهرهای مختلف زندگی کنیم.

به رشته شهرسازی علاقه داشتی؟ سال ۹۸ وقتی در آزمون سراسری شرکت کردم با رتبه ۱۰ هزار در دانشگاه گرگان پذیرفته شدم اما به خاطر هزینه‌های رفت و آمد نتوانستم به یک استان دیگر بروم.

عکس اختصاصی خراسان

در همین حال پدرم پروژه‌ای را در مشهد اداره می‌کرد و از من خواست به مشهد بیایم و در رشته شهرسازی دانشگاه آزاد ادامه تحصیل بدهم چرا که در آن شرایط می‌توانست بخشی از هزینه‌های تحصیلی مرا بپردازد. من هم به ناچار به دانشگاه آزاد رفتم.

پس مشکل مالی نداشتی؟ چرا من فقط در زندگی با مشکلات مالی دست و پنجه نرم می‌کردم. وقتی ترم دوم دانشگاه شروع شد، کرونا هم شیوع پیدا کرد و پدرم نیز از کارش اخراج شد به همین خاطر من ۳ ترم مرخصی اجباری گرفتم تا در بازار کار کنم.

در مشهد خانه مجردی داشتی یا در خوابگاه بودی؟ ابتدا در خوابگاه دانشجویی بودم ولی بعد از کرونا زمانی که برای ادامه تحصیل به مشهد بازگشتم در مغازه‌های مختلف کار می‌کردم و حتی نظافت منزل انجام می‌دادم تا این که یک منزل نقلی ۲۲ متری اجاره کردم که حتی حمام نداشت چون پدرم بیکار بود و نمی‌توانست به من کمک کند اما من تلاش می‌کردم تا مخارج خودم را تامین کنم.

چه شد که به باشگاه هنرهای رزمی آمدی؟ به خاطر سابقه ورزشی که داشتم به دنبال مربیگری در رشته‌های رزمی بودم تا بتوانم انسان موفقی باشم! این بود که وقتی به باشگاه چهارراه میلاد آمدم مالک باشگاه قول داد در مدت کوتاهی مدرک مربیگری برایم بگیرد.

ولی در این باشگاه هیچ پسری حضور نداشت همه هنرجویان خانم بودند؟ نمی‌دانم! آن‌ها قبل از من چگونه و با چه کسی تمرین می‌کردند! ولی مالک باشگاه ایرادهای ما را می‌گرفت.

با «سارا» (مرحوم) چگونه آشنا شدی؟ با او در فضای اینستاگرام آشنا شدم. او تصویر پروفایل مرا دیده و به من علاقه‌مند شده بود. بعد از ارسال چند پیام در فضای مجازی، با هم قرار ملاقات گذاشتیم و چند بار بیرون رفتیم. بعد هم او از من خواست تا در باشگاه تمرین کند! من هم با او در رشته کیک بوکسینگ تمرین می‌کردم تا این که ۱۰ روز قبل از این حادثه تلخ، او را به مادرم معرفی کردم ولی متاسفانه در حین تمرین چنین حادثه‌ای رخ داد و گرنه من قصد کشتن او را نداشتم!

تصاویر و فیلم‌هایی از تمرین رزمی شما و آن دختر ۲۲ ساله در فضای مجازی وجود دارد که پوشش مناسبی ندارید؟ در باشگاه کمتر از کلاه و دیگر لوازم ایمنی استفاده می‌کردیم. آن تصاویر تمرینی را هم «سارا» خودش در فضای مجازی منتشر می‌کرد.

به دختر دیگری هم علاقه داشتی؟ به یکی از بستگانم علاقه‌مند بودم چون از همان دوران نوجوانی او را دوست داشتم. به مادرم هم گفته بودم ولی پسرپولداری که معلم بود به خواستگاری‌اش آمد و به خاطر پول ازدواج کرد. حدود یک سال قبل زمانی که از همسرش طلاق گرفت من دوباره امیدوار شدم که با او ازدواج کنم ولی باز هم با جوان پولدار دیگری ازدواج کرد و من خیلی سرخورده شدم.

پشیمانی؟ خیلی! کاش در هر کاری مسیر درست زندگی را در پیش می‌گرفتم و با همه این سختی‌ها و رنج‌ها نباید برای رسیدن به آرزوهایم به هر کاری دست می‌زدم! حالا هم از مرگ آن دختر بسیار ناراحتم و نمی‌دانم فرجام این اشتباه به کجا می‌رسد!

سابقه خبر

به گزارش روزنامه خراسان، بیست و نهم مرداد، دختر ۲۲ ساله‌ای به نام «سارا» هنگام تمرین هنرهای رزمی با پسر جوانی به نام «شهروز» دچار حادثه شد و به خاطر ضربه مرگبار در باشگاه غیرمجاز ورزشی مشهد به کما رفت. او ۴ روز بعد در مرکز درمانی جان سپرد و بدین ترتیب پرونده‌ای جنایی روی میز قاضی دکتر صادق صفری (قاضی ویژه قتل عمد مشهد) قرار گرفت. با توجه به حساسیت ضربه مرگبار در قفس توری باشگاه هنرهای رزمی، این پرونده با دستور مقام قضایی در پلیس آگاهی خراسان رضوی توسط سرگرد شکیبا (افسر پرونده) مورد بررسی‌های دقیق قرار گرفت و در نهایت پسر ۲۳ ساله به وارد آوردن ضربات رزمی به وی اعتراف کرد.

راننده کامیون قربانی تصادف وحشتناک شد

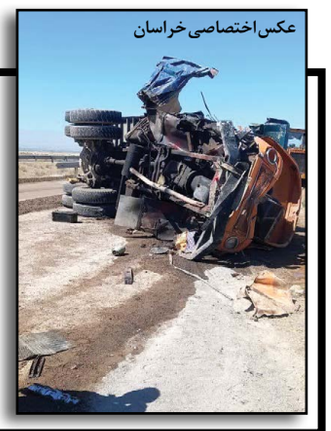
عکس اختصاصی خراسان

سجادپور- سانحه رانندگی در جاده کمربند سبز مشهد یک کشته برجای گذاشت. به گزارش روزنامه خراسان، این حادثه هولناک صبح روز پنج‌شنبه گذشته در نزدیکی روستای حسن‌آباد مشهد هنگامی رخ داد که دو کامیون به شدت با یکدیگر برخورد کردند و راننده یکی از کامیون‌ها در دم جان سپرد. دقایقی بعد با گزارش این حادثه هولناک به پلیس ۱۱۰، نیروهای گشت انتظامی با دستور سروان مصطفی حسنی (رئیس پاسگاه انتظامی فردوسی) به محل حادثه رسیدند و با هدایت خودروهای عبوری به کنار گذر، از بروز سوانح دیگر جلوگیری کردند. این گزارش حاکی است راننده کامیون دیگر نیز که به شدت مصدوم شده بود توسط نیروهای امدادی به مرکز درمانی انتقال یافت.

عکس اختصاصی خراسان

در امتداد تاریکی

دام شیطانی!

چنان در دنیای خیالی خودم غرق بودم که بسیاری از واقعیت‌های جامعه را نمی‌دیدم تا جایی که اوضاع زندگی مشترکم را به سوی آشفتگی سوق دادم و در یک دام شیطانی گرفتار شدم که...

زن جوان که با سر و صورتی خون‌آلود وارد مرکز انتظامی شده بود با بیان این مطلب به مشاور و مددکار اجتماعی کلانتری ۱۲ زرند کرمان گفت: همسرم مردی با ایمان و مهربان است اما من او را دوست نداشتم و از همان روزهای آغاز زندگی مشترک با یکدیگر اختلاف پیدا کردیم چرا که رویاها و دنیای من با همسرم کاملا متفاوت بود. قبل از آن که با اصرار خانواده‌ام با «حسین» ازدواج کنم فقط درپی تحصیل و پیشرفت بودم. می‌خواستم برای خودم کسی شوم و از هر نظر به شهرت برسم! اما همسرم به روحیات من توجهی نداشت. او از پدر و مادرش جدا نمی‌شد و حاضر نبود برای پیشرفت مالی و اجتماعی تلاش کند. از سوی دیگر هم خانواده «حسین» خیلی در زندگی ما دخالت می‌کردند و به هر رفتار و گفتار من ایراد می‌گرفتند این بود که آرام آرام روابط عاطفی ما با یکدیگر سرد شد تا جایی که خودمان هم این خلأ را کاملا احساس می‌کردیم. در همین روزها بود که حرمت رازداری در زندگی را شکستم و با جوانی به درد دل پرداختم که از آشنایان نزدیک مان بود. «بیژن» هم که شرایط را فراهم می‌دید، دامی شیطانی برایم گسترانید و با چرب زبانی مرا به سوی خودش جذب کرد به همین دلیل من گاه و بی‌گاه نزد او می‌رفتم و سفره عقده‌هایم را برایش می‌گشودم او نیز همچنان با گفتارش مرا نسبت به همسرم و زندگی مشترک با او دلسرد می‌کرد. من او را سنگ صبورم می‌دانستم و نمی‌فهمیدم که زندگی‌ام را به نابودی می‌کشانم. «بیژن» هم از این فرصت بهره می‌برد و با چشمان هوس‌آلودش مسیر زندگی مشترکم را به تباهی سوق می‌داد. بالاخره خانواده‌ام این ماجرا را متوجه شدند و مرا از خودشان طرد کردند تا این که روزی خانواده همسرم مرا تعقیب کردند و زمانی که به دام شیطانی «بیژن» افتاده بودم مرا در کنار او دیدند و چنان کتکم زدند که سر و صورتم خون‌آلود شد اما حالا که در تنهایی خودم به گذشته می‌اندیشم تازه می‌فهمم که در دنیایی خیالی سیر می‌کردم و با رفتارهای سرزنش‌آمیزم، حرمت‌های بین خود و همسرم را شکستم. اکنون خوب می‌دانم با طلاق، آینده و زندگی پسر ۸ ساله‌ام را نیز نابود می‌کنم اما ای کاش...

گزارش «توکلی» خبرنگار روزنامه خراسان حاکی است اقدامات مشاوره‌ای و بررسی‌های روان‌شناختی این ماجرا توسط مددکاران زبده اجتماعی کلانتری زرند آغاز شد.

ماجرای واقعی با همکاری پلیس کرمان

صفحه آرایی
روزنامه مجله ویژه نامه کتاب اینفوگرافیک گرید لوگو
واحد صفحه‌آرایی روزنامه خراسان
سفارش می‌پذیرد
۰۵۱۳۷۰۰۹۳۹۰
layout@khorasannews.com

هیات اجرایی مجموعه های ورزشی کارگران خراسان رضوی

در نظر دارد بهره برداری از اماکن **مجموعه ورزشی کارگران شماره ۱ خود را واقع در بلوار سازمان آب نرسیده به میدان فردوسی** («مجموعه بانوان یاس (استخر بانوان و طبقه اول و دوم ساختمان یاس و پارکینگ مجموعه یاس)») را به اشخاص حقیقی و حقوقی واجد شرایط واگذار نماید.

لذا کلیه متقاضیان شرکت کننده در مزایده می توانند در ساعات اداری از تاریخ ۱۴۰۳/۰۶/۱۸ لغایت ۱۴۰۳/۰۶/۲۷ نسبت به اخذ اسناد و شرایط مزایده از طریق چاپ و تکثیر اداره کل تعاون کار و رفاه اجتماعی واقع در مشهد، میدان فردوسی، ابتدای بلوار شهید صادقی اقدام نمایند. ضمنا آخرین مهلت عودت و تحویل اسناد تا پایان ساعت اداری سه شنبه ۱۴۰۳/۰۶/۲۷ به دبیرخانه اداره کل تعاون کار و رفاه اجتماعی استان و تاریخ بازگشایی پاکات چهارشنبه ۱۴۰۳/۰۶/۲۸ ساعت ۱۰ دفتر مدیریت اجتماعی می باشد.

هیات اجرایی مجموعه ورزشی کارگران خراسان رضوی

آگهی موضوع ماده ۳ قانون و ماده ۱۳ آئین نامه قانون تعیین تکلیف وضعیت ثبتی اراضی و ساختمان های فاقد سند رسمی

برابر آراء صادره هیات موضوع قانون تعیین تکلیف وضعیت ثبتی اراضی و ساختمانهای فاقد سند رسمی مستقر در واحد ثبتی راز و جرگلان تصرفات مالکانه و بلامعارض متقاضیان محرز گردیده است لذا مشخصات متقاضیان و املاک مورد تقاضا به شرح زیر به منظور اطلاع عموم در دو نوبت به فاصله ۱۵ روز آگهی می شود در صورتی که اشخاص نسبت به صدور سند مالکیت متقاضیان اعتراضی داشته باشند می توانند از تاریخ انتشار اولین آگهی به مدت دو ماه اعتراض خود را به اداره ثبت اسناد و املاک محل تسلیم و پس از اخذ رسید ظرف مدت یک ماه از تاریخ تسلیم اعتراض، دادخواست خود را به مرجع قضایی تقدیم نمایند. بخش ۴ پلاک ۶۶ اصلی غلامان ۱- کلاسه ۵۱۵۰۲۶۴۲۱۸۷۶۶۴۰۵۹۱۹۵۹۶۶۵۱ آقای /خانم نوروز نوروزیان فرزند محمد علی ششدانگ زمین مزروعی به مساحت ۱۳۴۱۱,۱۶ متر مربع از آب و اراضی پلاک ۶۶ اصلی از محل مالکیت مشهدی علی اکبر رحیمی ۲- کلاسه ۵۱۵۰۱۴۴۲۱۸۷۹۳۴۰۵۹۱۹۵۹۶۶۵۱ آقای/ خانم نوروز نوروزیان فرزند محمد علی ششدانگ زمین مزروعی به مساحت ۲۳۸۱.۸۸ متر مربع از آب و اراضی پلاک ۶۶ اصلی از محل مالکیت مشهدی علی اکبر رحیمی ۳- کلاسه ۵۱۷۹۹۰۴۲۱۰۳۳۱۴۰۵۹۱۹۶۲۰۷۳۰ آقای/ خانم حسین یزدانی فرزند مقصود ششدانگ زمین مزروعی به مساحت ۱۸۱۳۴,۹ متر مربع از آب و اراضی پلاک ۶۶ اصلی از محل مالکیت عبد الخالق کمالی ۴- کلاسه ۵۱۰۱۴۶۴۲۱۴۹۱۲۴۰۵۹۱۹۷۹۷۷۸۹ آقای /خانم علی اکبر غلامانی فرزند رمضانعلی ششدانگ زمین مزروعی به مساحت ۳۳۰۷.۴۴ متر مربع از آب و اراضی پلاک ۶۶ اصلی از محل مالکیت جان محمد غلامانی ۵- کلاسه ۵۰۹۰۹۸۴۲۱۵۹۸۴۴۰۵۹۱۹۷۹۷۷۸۹ آقای/ خانم علی اکبر غلامانی فرزند رمضانعلی ششدانگ زمین مزروعی به مساحت ۴۹۷۷۱,۱ متر مربع از آب و اراضی پلاک ۶۶ اصلی از محل مالکیت جانمحمد غلامانی ۶- کلاسه ۵۰۸۸۱۰۴۲۱۵۷۷۷۴۰۵۹۱۹۷۹۷۷۸۹ آقای/ خانم علی اکبر غلامانی فرزند رمضانعلی ششدانگ زمین مزروعی به مساحت ۳۸۴۵۶.۸۹ متر مربع از آب و اراضی پلاک ۶۶ اصلی از محل مالکیت جان محمد غلامانی ۷- کلاسه ۵۱۱۴۴۵۴۲۱۱۸۸۴۴۰۵۹۱۹۷۹۷۷۸۹ آقای/ خانم علی اکبر غلامانی فرزند رمضانعلی ششدانگ زمین مزروعی به مساحت ۷۷۷۴.۰۶متر مربع از آب و اراضی پلاک ۶۶ اصلی از محل مالکیت جان محمد غلامانی ۸-کلاسه ۵۱۰۰۴۷۴۲۱۴۷۷۰۴۰۵۹۱۹۷۹۷۷۸۹ آقای/ خانم علی اکبر غلامانی فرزند رمضانعلی ششدانگ زمین مزروعی به مساحت ۵۱۹۱.۷ متر مربع از آب و اراضی پلاک ۶۶ اصلی از محل مالکیت جانمحمد غلامانی ۹-کلاسه ۵۰۲۲۹۲۴۲۱۱۲۵۲۴۰۵۹۱۹۷۹۷۷۸۹ آقای/ خانم علی اکبر غلامانی فرزند رمضانعلی ششدانگ زمین مزروعی به مساحت ۱۳۹۹۵.۸ متر مربع از آب و اراضی پلاک ۶۶ اصلی از محل مالکیت جان محمد غلامانی ۱۰- کلاسه ۵۰۴۲۵۴۴۲۱۱۹۶۶۴۰۵۹۱۹۷۹۷۷۸۹ آقای /خانم علی اکبر غلامانی فرزند رمضانعلی ششدانگ زمین مزروعی به مساحت ۱۳۱۱۹.۹۷ متر مربع از آب و اراضی پلاک ۶۶ اصلی از محل مالکیت جان محمد غلامانی ۱۱ - کلاسه ۵۰۲۲۴۰۴۲۱۰۶۷۳۴۰۵۹۱۹۷۹۷۷۸۹ آقای/ خانم علی اکبر غلامانی فرزند رمضانعلی ششدانگ زمین مزروعی به مساحت ۱۲۳۳۰۹.۱۴ متر مربع از آب و اراضی پلاک ۶۶ اصلی از محل مالکیت جانمحمد غلامانی ۱۲ - کلاسه ۵۰۲۴۰۶۴۲۱۱۷۹۵۴۰۵۹۱۹۷۹۷۷۸۹ آقای /خانم علی اکبر غلامانی فرزند رمضانعلی ششدانگ زمین مزروعی به مساحت ۱۲۵۲۷.۷۲ متر مربع از آب و اراضی پلاک ۶۶ اصلی از محل مالکیت جانمحمد غلامانی ۱۳ - کلاسه ۵۰۲۴۵۱۴۲۱۱۶۷۱۴۰۵۹۱۹۷۹۷۷۸۹ آقای/ خانم علی اکبر غلامانی فرزند رمضانعلی ششدانگ زمین مزروعی به مساحت ۹۸۵۳۳.۳۲ متر مربع از آب و اراضی پلاک ۶۶ اصلی از محل مالکیت جان محمد غلامانی ۱۴ - کلاسه ۵۰۲۷۱۰۴۲۱۲۰۲۵۴۰۵۹۱۹۷۹۷۷۸۹ آقای /خانم علی اکبر غلامانی فرزند رمضانعلی ششدانگ زمین مزروعی به مساحت ۳۶۷۸۶.۳۳ متر مربع از آب و اراضی پلاک ۶۶ اصلی از محل مالکیت جانمحمد غلامانی ۱۵ - کلاسه ۵۰۲۲۲۳۴۲۱۱۸۱۳۴۰۵۹۱۹۷۹۷۷۸۹ آقای/ خانم علی اکبر غلامانی فرزند رمضانعلی ششدانگ زمین مزروعی به مساحت ۴۹۷۵۹.۷ متر مربع از آب و اراضی پلاک ۶۶ اصلی از محل مالکیت جانمحمد غلامانی ۱۶ - کلاسه ۵۰۲۶۲۰۴۲۱۱۹۰۵۴۰۵۹۱۹۷۹۷۷۸۹ آقای/ خانم علی اکبر غلامانی فرزند رمضانعلی ششدانگ زمین مزروعی به مساحت ۸۰۴۸.۸۴متر مربع از آب و اراضی پلاک ۶۶ اصلی از محل مالکیت جانمحمد غلامانی ۱۷- کلاسه ۵۱۷۵۶۱۴۲۱۸۷۱۱۴۰۵۹۱۹۸۲۸۸۷۰ آقای/ خانم علی اکبر غلامانی فرزند فضل الله ششدانگ زمین مزروعی به مساحت ۲۱۲۴۵.۹۷ متر مربع از آب و اراضی پلاک ۶۶ اصلی از محل مالکیت خانقلی اربابی ۱۸ - کلاسه ۵۱۶۸۶۲۴۲۱۹۳۹۲۴۰۵۹۱۹۸۳۷۹۷۷ آقای/ خانم اسماعیل رحیمی فرزند محمد ششدانگ زمین مزروعی به مساحت ۲۹۸۰۳,۱۲ متر مربع از آب و اراضی پلاک ۶۶ اصلی از محل مالکیت یار محمد غلامانی ۱۹ - کلاسه ۵۱۳۳۴۴۴۲۱۱۳۱۳۲۴۰۵۹۱۹۷۷۰۸۱۳ آقای/ خانم غلامرضا دژالون فرزند توی چی ششدانگ زمین مزروعی به مساحت ۱۲۵۳۵,۹۶ متر مربع از آب و اراضی پلاک ۶۶ اصلی از محل مالکیت علی غلامانی ۲۰- کلاسه ۵۱۴۲۱۷۴۲۱۸۷۴۴۴۰۵۹۱۹۸۷۹۸۷۴ آقای /خانم میثم رحیمی فرزند قدرت الله ششدانگ زمین مزروعی به مساحت ۸۰۱۰,۲۸ متر مربع از آب و اراضی پلاک ۶۶ اصلی از محل مالکیت یار محمد غلامانی ۲۱- کلاسه ۵۱۷۸۰۱۴۲۱۱۰۱۲۴۰۵۹۱۹۶۲۰۷۳۰ آقای/ خانم حسین یزدانی فرزند مقصود ششدانگ زمین مزروعی به مساحت ۳۵۵۲۴,۲۲ متر مربع از آب و اراضی پلاک ۶۶ اصلی از محل مالکیت عبدالخالق کمالی ۲۲- کلاسه ۵۱۸۰۲۰۴۲۱۰۶۶۴۰۴۰۵۹۱۹۶۲۰۷۳۰ آقای /خانم حسین یزدانی فرزند مقصود ششدانگ زمین مزروعی مساحت ۳۵۱۸,۱۸ متر مربع از آب و اراضی پلاک ۶۶ اصلی از محل مالکیت عبدالخالق کمالی ۲۳- کلاسه ۵۰۹۶۶۸۴۲۱۷۶۱۴۴۰۵۹۱۹۵۳۰۲۶۱ آقای/ خانم فریبا نبوی فرزند سید اشرف ششدانگ زمین مزروعی به مساحت ۳۵۱۸,۱۸ متر مربع از آب و اراضی پلاک ۶۶ اصلی از محل مالکیت سید یونس نبوی ۲۴-کلاسه ۵۱۵۸۲۶۴۲۱۸۸۰۳۴۰۵۹۱۹۵۳۲۵۴۸ آقای/ خانم چنگیز واحدی فرزند مراد ششدانگ زمین مزروعی به مساحت ۶۹۳۷۵,۰۶ متر مربع از آب و اراضی پلاک ۶۶ اصلی از محل مالکیت قجر قدیمی ۲۵- کلاسه ۵۱۳۷۶۸۴۲۱۸۹۳۶۴۰۵۹۱۹۸۷۹۸۷۴ آقای /خانم میثم رحیمی فرزند قدرت الله ششدانگ زمین مزروعی به مساحت ۱۴۸۵۰.۵۶ متر مربع از آب و اراضی پلاک ۶۶ اصلی از محل مالکیت یار محمد غلامانی۲۶- کلاسه ۵۱۰۶۹۸۴۲۱۱۴۶۷۴۰۵۹۱۹۷۹۷۷۸۹ آقای/ خانم علی اکبر غلامانی فرزند رمضانعلی ششدانگ زمین مزروعی به مساحت ۱۷۳۴۳,۷۹ متر مربع از آب و اراضی پلاک ۶۶ اصلی از محل مالکیت جانمحمد غلامانی ۲۷- کلاسه ۵۰۲۳۷۲۴۲۱۱۹۹۰۴۰۵۹۱۹۷۹۷۷۸۹ آقای/ خانم علی اکبر غلامانی فرزند رمضانعلی ششدانگ زمین مزروعی به مساحت ۱۱۴۴۶.۸۹ متر مربع از آب و اراضی پلاک ۶۶ اصلی از محل مالکیت جانمحمد غلامانی ۲۸- کلاسه ۵۱۴۳۸۹۴۲۱۸۷۱۹۴۰۵۹۱۹۸۷۹۸۷۴ آقای/ خانم میثم رحیمی فرزند قدرت الله ششدانگ زمین مزروعی به مساحت ۱۴۸۵.۵۶ متر مربع از آب و اراضی پلاک ۶۶ اصلی از محل مالکیت یار محمد غلامانی ۲۹. کلاسه ۵۰۴۳۹۸۴۲۱۲۰۲۹۴۰۵۹۱۹۷۹۷۷۸۹ آقای/ خانم علی اکبر غلامانی فرزند رمضانعلی ششدانگ زمین مزروعی به مساحت ۶۴۵۲۶.۷۶ متر مربع از آب و اراضی پلاک ۶۶ اصلی از محل مالکیت جانمحمد غلامانی ۳۰- کلاسه ۵۱۳۷۵۳۴۲۱۱۰۵۷۴۰۵۹۱۹۷۹۷۷۸۹ آقای /خانم علی اکبر غلامانی فرزند رمضانعلی ششدانگ زمین مزروعی به مساحت ۱۷۵۰۰,۴۳ متر مربع از آب و اراضی پلاک ۶۶ اصلی از محل مالکیت جان محمد غلامانی ۳۱. کلاسه ۵۱۰۲۸۲۴۲۱۴۵۶۳۴۰۵۹۱۹۷۹۷۷۸۹ آقای/ خانم علی اکبر غلامانی فرزند رمضانعلی ششدانگ زمین مزروعی به مساحت ۱۹۳۴۱,۹۴ متر مربع از آب و اراضی پلاک ۶۶ اصلی از محل مالکیت جانمحمد غلامانی ۳۲. کلاسه ۵۱۰۲۸۲۴۲۱۴۵۶۳۴۰۵۹۱۹۷۹۷۷۸۹ آقای /خانم علی اکبر غلامانی فرزند رمضانعلی ششدانگ زمین مزروعی به مساحت ۱۹۳۴۱,۹۴ متر مربع از آب و اراضی پلاک ۶۶ اصلی از محل مالکیت جانمحمد غلامانی ۳۳. کلاسه ۵۱۴۲۵۹۴۲۱۸۸۳۷۴۰۵۹۱۹۸۷۹۸۷۴ آقای/ خانم میثم رحیمی فرزند قدرت الله ششدانگ زمین مزروعی به مساحت ۳۳۰۷.۸۱ متر مربع از آب و اراضی پلاک ۶۶ اصلی از محل مالکیت یار محمد غلامانی ۳۴. کلاسه ۵۱۲۷۳۰۴۲۰۶۱۴۸۴۰۵۹۱۹۸۱۲۳۸۹ آقای/ خانم حمید رضا محمد نیا فرزند عوض محمد ششدانگ زمین مزروعی به مساحت ۳۰۷۹۵.۴۷ متر مربع از آب و اراضی پلاک ۶۶ اصلی از محل مالکیت عبد الخالق کمالی ۳۵. کلاسه ۵۱۲۶۰۵۴۲۰۵۶۷۳۴۰۵۹۱۹۸۱۲۳۸۹ آقای /خانم حمید رضا محمد نیا فرزند عوض محمد ششدانگ زمین مزروعی به مساحت ۲۶۸۵.۸۶ متر مربع از آب و اراضی پلاک ۶۶ اصلی از محل مالکیت عبد الخالق کمالی ۳۶ -کلاسه ۵۱۲۹۵۸۴۲۱۳۶۰۱۴۰۵۹۱۹۵۳۲۵۴۸ اقای/ خانم چنگیز واحدیان فرزند مراد ششدانگ زمین مزروعی به مساحت ۲۰۳۵.۲ متر مربع از آب و اراضی پلاک ۶۶ اصلی از محل مالکیت قجر قدیمی ۳۷- کلاسه ۵۱۱۴۹۳۴۲۱۲۵۷۶۴۰۵۹۱۹۷۹۷۷۸۹ آقای/ خانم علی اکبر غلامانی فرزند رمضانعلی ششدانگ زمین مزروعی به مساحت ۲۴۷۵۲.۵۳ متر مربع از آب و اراضی پلاک ۶۶ اصلی از محل مالکیت جان محمد غلامانی ۳۸-کلاسه ۵۱۳۸۱۱۴۲۱۲۷۶۵۴۰۵۹۱۹۷۹۷۷۸۹ آقای/ خانم علی اکبر غلامانی فرزند رمضانعلی ششدانگ زمین مزروعی به مساحت ۱۲۶۴۶.۶ متر مربع از آب و اراضی پلاک ۶۶ اصلی از محل مالکیت جان محمد غلامانی ۳۹. کلاسه ۱۴۰۲۱۱۴۴۰۷۱۷۸۰۰۰۰۱۸ آقای/ خانم علی رضا براتی فرزند عزیز ششدانگ کارگاه به مساحت ۲۷۳۱,۸۷ متر مربع از آب و اراضی پلاک ۶۶ اصلی از محل مالکیت آدینه محمد امامی ۴۰- کلاسه ۱۴۰۲۱۱۴۴۰۷۱۷۸۰۰۰۰۱۹ آقای/ خانم شهین حداد فرزند محمد ششدانگ باغ به مساحت ۶۸۹۶.۵۹ متر مربع از آب و اراضی پلاک ۶۶ اصلی از محل مالکیت قجر قدیمی ۴۱- کلاسه ۵۱۵۷۵۹۴۲۱۹۰۰۳۴۰۵۹۱۹۷۶۱۵۲۰ آقای /خانم روضه گل جعفری فرزند هادی ششدانگ زمین مزروعی به مساحت ۳۶۰۹۵.۵۱ متر مربع از آب و اراضی پلاک ۶۶ اصلی از محل مالکیت نور محمد ریحانی ۴۲- کلاسه ۵۱۲۹۳۲۴۲۱۳۵۵۱۴۰۵۹۱۹۵۳۷۵۴۱ آقای/ خانم علی رحیمی فرزند سردار ششدانگ زمین مزروعی به مساحت ۳۴۲۸.۳ متر مربع از آب و اراضی پلاک ۶۶ اصلی از محل مالکیت علی علی نیا ۴۳ -کلاسه ۵۱۱۶۲۲۴۲۱۴۰۶۵۴۰۵۹۱۹۵۳۷۵۸۲ آقای/ خانم هادی واحدی فرزند رسول ششدانگ زمین مزروعی به مساحت ۷۰۱۷.۵۲ متر مربع از آب و اراضی پلاک ۶۶ اصلی از محل مالکیت قجر قدیمی ۴۴- کلاسه ۵۱۲۷۸۹۴۲۱۳۶۵۵۴۰۵۹۱۹۵۳۲۵۴۸ آقای/ خانم چنگیز واحدی فرزند مراد ششدانگ زمین مزروعی به مساحت ۵۱۸۴.۸۹ متر مربع از آب و اراضی پلاک ۶۶ اصلی از محل مالکیت قجر قدیمی ۴۵- کلاسه ۵۱۳۵۵۹۴۲۰۶۰۱۳۴۰۵۹۱۹۵۲۸۰۱۱ آقای/ خانم علی رضا محمد نیا فرزند عوض محمد ششدانگ زمین مزروعی به مساحت ۷۹۶۷,۱۶ متر مربع از آب و اراضی پلاک ۶۶ اصلی از محل مالکیت عبدالخالق کمالی ۴۵ -کلاسه ۵۱۲۵۷۲۴۲۰۶۳۶۳۴۰۵۹۱۹۵۲۸۰۱۱ آقای /خانم علی رضا محمد نیا فرزند عوض محمد ششدانگ زمین مزروعی ۲ به مساحت ۲۵۷۶۴,۲ متر مربع از آب و اراضی پلاک ۶۶ اصلی از محل مالکیت عبدالخالق کمالی ۴۶ -کلاسه ۵۱۲۶۸۱۴۲۰۵۷۷۶۴۰۵۹۱۹۸۱۲۳۸۹ آقای/ خانم حمید رضا محمد نیا فرزند عوض محمد ششدانگ زمین مزروعی به مساحت ۲۴۸۴.۳۳ متر مربع از آب و اراضی پلاک ۶۶ اصلی از محل مالکیت عبدالخالق کمالی ۴۷- کلاسه ۵۱۴۳۳۸۸۴۲۱۸۷۷۴۴۰۵۹۱۹۸۷۹۸۷۴ آقای/ خانم میثم رحیمی فرزند قدرت الله ششدانگ زمین مزروعی به مساحت ۱۰۶۵۵.۱ متر مربع از آب و اراضی پلاک ۶۶ اصلی از محل مالکیت عبد الخالق کمالی ۴۸- کلاسه ۵۱۰۷۲۰۴۲۰۶۴۵۱۴۰۵۹۱۹۵۳۳۲۶۹ آقای/ خانم محمد امامی فرزند امام قلی ششدانگ زمین مزروعی به مساحت ۱۱۹۵۳۴.۵۷ متر مربع از آب و اراضی پلاک ۶۶ اصلی از محل مالکیت بیک محمد امامی ۴۹- کلاسه ۵۱۱۳۸۹۴۲۱۲۳۹۸۴۰۵۹۱۹۵۳۱۷۲۱ آقای/ خانم افسانه امانی فرزند قاسمعلی ششدانگ زمین مزروعی به مساحت ۴۲۲۹,۰۶ متر مربع از آب و اراضی پلاک ۶۶ اصلی از محل مالکیت عبدالخالق کمالی ۵۰ -کلاسه ۵۱۷۳۰۷۴۲۱۷۰۱۳۴۰۵۹۱۹۵۳۲۰۵۱ آقای/ خانم علی کاظمی فرزند قربان قلی ششدانگ زمین مزروعی به مساحت ۳۵۲۷۱.۴۲ متر مربع از آب و اراضی پلاک ۶۶ اصلی از محل مالکیت علی علی نیا ۵۱- کلاسه ۵۱۱۴۸۴۲۲۰۶۴۶۳۴۰۵۹۱۹۵۳۵۸۵۷ آقای/ خانم عباس مبتکر فرزند بابا ششدانگ زمین مزروعی به مساحت ۳۶۱۹۴.۸۱ متر مربع از آب و اراضی پلاک ۶۶ اصلی از محل مالکیت علی علی نیا ۵۲. کلاسه ۵۱۷۸۳۸۴۲۱۸۰۳۷۴۰۰۶۷۱۱۰۴۱۴۴ آقای/ خانم عبدالله ربانی فرزند اصغر ششدانگ زمین مزروعی به مساحت ۱۰۰۲۷.۶۸ متر مربع از آب و اراضی پلاک ۶۶ اصلی از محل مالکیت ملا هادی جمالی ۵۳- کلاسه ۵۱۲۳۶۴۲۱۳۱۹۰۴۰۵۹۱۹۸۹۲۲۲۶ آقای /خانم عباس جمالی فرزند رضا ششدانگ زمین مزروعی به مساحت ۷۸۴۵۰۳۸ متر مربع از آب و اراضی پلاک ۶۶ اصلی از محل مالکیت ملا هادی جمالی ۵۴- کلاسه ۵۱۴۲۲۸۴۲۱۱۳۹۳۴۰۵۹۱۰۰۵۷۴۳۱ آقای/ خانم رضا شیر دل فرزند علی ششدانگ زمین مزروعی به مساحت ۷۲۴۴.۹۸ متر مربع از آب و اراضی پلاک ۶۶ اصلی از محل مالکیت یار محمد غلامانی ۵۵- کلاسه ۵۰۸۷۴۰۴۲۱۱۹۲۰۴۰۵۹۱۹۵۲۸۰۵۲ آقای/ خانم بالال دژ برو فرزند قربانعلی ششدانگ زمین مزروعی به مساحت ۸۲۶۳۸.۳۶ متر مربع از آب و اراضی پلاک ۶۶ اصلی از محل مالکیت یار محمد غلامانی ۵۶ -کلاسه ۵۱۳۴۹۷۴۲۱۳۸