روزگار جدید کارت خوان ها

بیش از ۹ میلیون کارت خوان غیر فعال شده اند، کارت به کارت هایی که مشمول مالیات می شوند چه ویژگی هایی دارند و شرایط جدید مالیاتی کارت خوان ها چگونه است؟

رعیت نواز- تا پیش از این که بحث اتصال کارت خوان ها به پرونده مالیاتی افراد مطرح شود، دستگاه‌های کارت خوان در ایران طرفداران زیادی داشت و تا دلتان بخواهد کارت خوان‌های متعددی در اختیار دست فروش ها، کسب و کارهای خانگی و... وحتی متکدیان وجود داشت. تا این که در اواخر سال گذشته با هدف اجرای ماده ۱۱ قانون پایانه فروشگاهی قرار شد تمامی درگاه های پرداخت از جمله کارت خوان و درگاه های پرداخت اینترنتی به پرونده مالیاتی افراد متصل شود و افراد برای این کار باید به سایت سازمان امور مالیاتی مراجعه و برای اتصال درگاه های دریافت پول به پرونده‌های مالیاتی اقدام می کردند اما برخی به خاطر فرار از مالیات یا ترس از بالا رفتن مبلغ مالیاتی که باید بپردازند، به این کار اقدام نکردند و کارت خوان بانکی که داشتند، مسدود شد. طبق گزارش ها بیش از ۹ میلیون کارت خوان به همین دلیل مسدود شده اند. در این میان برخی هم به خیال این که سازمان امور مالیاتی را دور بزنند از مشتریان خود می خواهند به جای کشیدن کارت در دستگاه کارت خوان، هزینه را به صورت کارت به کارت یا از طریق دستگاه‌های ATM یا به صورت نقدی پرداخت کنند. البته همان طور که احتمالا شنیده اید، با کارت به کارت هم دیگر نمی توان از پرداخت مالیات فرار کرد. البته همه لازم نیست نگران مالیات کارت به کارت کردن ها باشند، چون مالیات کارت به کارت هم مشمول حساب‌های خاصی می‌شود که سعی داریم در این مطلب درباره آن بیشتر توضیح دهیم. پس اگر نگران پرونده مالیاتی تان هستید یا می خواهید بدانید در چه صورتی کارت به کارت‌های شما مشمول مالیات می‌شود، خواندن این مطلب را از دست ندهید.

■ **هنوز هم تعداد کارت خوان ها ۲ برابر میانگین جهانی**

رئیس اداره اجرایی مرکز تنظیم مقررات سازمان امور مالیاتی در خصوص تعداد دستگاه های کارت خوانی که غیر فعال شده اند، به ایرنا گفت: «با هدف سامان دهی کارت خوان‌ها و با همکاری بانک مرکزی، از حدود ۱۸ میلیون و ۷۷۹ هزار مورد ابزار پرداخت، حدود هشت میلیون و ۳۰۰ هزار کارت خوان به صورت فعال به پرونده‌های مالیاتی متصل و ۹ میلیون و ۴۰۰ هزار دستگاه کارت خوان هم غیرفعال شدند.» نکته قابل تامل این جاست که با وجود غیرفعال کردن بیش از ۹ میلیون کارت خوان باز هم کشورمان دو برابر میانگین جهانی پوز بانکی دارد. براساس این آمار در ایران تقریبا به ازای هر ۱۰ نفر، یک دستگاه پوز وجود دارد؛ این در حالی است که در دیگر کشورهای جهان به صورت میانگین به ازای هر ۲۰ نفر یک دستگاه کارت خوان بانکی وجود دارد.

■ **قوانین جدید مالیاتی کارت‌خوان‌ها**

همان طور که پیش از این(۲۵ تیر امسال) در گزارشی در همین صفحه درباره مالیات کارت به کارت نوشته بودیم، روز گذشته معاون سازمان امور مالیاتی گفت: «به صراحت اعلام می کنم پس از یک سال که برای صنوف برگه تشخیص مالیات صادر شد، متوجه خواهند شد که واریز وجه از طریق دستگاه‌های پوز یا از طریق کارت به کارت تفاوتی در میزان مالیات آن ها نخواهد داشت و رویه خود را اصلاح می کنند و دستگاه‌های پوز را از کشوی خود بیرون می‌آورند.» البته سعید توتونچی در ادامه تاکید کرد که مالیات کارت به کارت مشمول مردم عادی نمی شود و فقط افرادی که فعالیت تجاری و اقتصادی دارند، تراکنش های کارت به کارت شان مشمول مالیات می شود.

■ **چگونگی تشخیص حساب افراد عادی از تجار**

معاون سازمان امور مالیاتی روز گذشته درباره نحوه شناسایی حساب‌های بانکی و تراکنش‌های تجاری از حساب‌های غیرتجاری هم گفت: «بر اساس قانون حساب‌های شخصی و حساب‌های تجاری، حساب‌های مربوط به فعالیت‌های اقتصادی اعم از فعالیت اشخاص حقیقی و حقوقی باید از هم تفکیک شوند. به گزارش ایلنا، وی افزود: «تفکیک حساب‌های فعالیت‌های تجاری و حساب‌های شخصی از طریق خوداظهاری صاحبان حساب انجام می‌شود.»

■ **نحوه خوداظهاری برای حساب‌ها**

به گفته معاون سازمان امور مالیاتی نحوه خوداظهاری این گونه است که پیامکی از سوی بانک مرکزی به افراد برای تعیین حساب شخصی و تجاری ارسال می شود و افراد باید مشخص کنند که کدام یک از حساب‌هایشان برای مقاصد تجاری یا غیرتجاری استفاده می شود و به بانک مرکزی اعلام کنند. او درباره صحت خوداظهاری افراد گفت: «بانک مرکزی بر اساس فعل و انفعالات و تراکنش‌ها، این حساب‌ها و ادعای افراد را راستی‌آزمایی می کند. باید توجه داشت که حساب شخصی یک آستانه مشخصی دارد و نمی‌تواند تراکنش‌ها و واریز و برداشت آن از یک رقمی بیشتر باشد و فراتر برود و اگر افرادی مدعی باشند که تمام حساب‌های آن‌ها شخصی است، بانک مرکزی با الگوریتم‌های طراحی شده و هوشمند، تشخیص می‌دهد که این حساب نمی‌تواند شخصی باشد. به طور مثال حساب یک کارمند مشخص است ورودی و خروجی مشخصی دارد، حال این که ممکن است در هر چند ماه یا چند سال یک بار ورود و خروج پول قابل توجهی برای خرید مسکن، خودرو و... داشته باشد و به طور کامل این تراکنش‌ها و موارد قابل شناسایی هستند.» بر اساس آن چه پیش از این گفته شده، برای حساب‌های تجاری تعداد دفعات تراکنش‌ها و میزان مبالغ، ملاک قرار می گیرد و اگر این دفعات و حجم تراکنش‌ها از حدی فراتر برود، بانک مرکزی آن را حساب تجاری می‌داند.

■ **مراقب کارت بانکی تان باشید**

با توجه به این که حساب هایی که تراکنش های واریزی زیادی دارند به عنوان حساب تجاری شناخته می شوند، باید مراقب کارت و حساب بانکی تان باشید. بر اساس گزارش ها هم اکنون در برخی مشاغل از جمله مطب برخی پزشکان و همچنین برخی از آزمایشگاه ها با استفاده از کارت حساب منشی یا کارکنان شان اقدام به دریافت وجه از بیمار یا مشتری می کنند که در نهایت این موضوع می تواند باعث تشکیل پرونده مالیاتی برای فرد شود.

■ **کارت خوان ها را از کشو درآورید**

بر اساس آن چه معاون سازمان امور مالیاتی گفته، دیگر استفاده نکردن از کارت خوان نمی تواند راهی برای فرار از پرداخت مالیات باشد و تنها باعث زحمت برای مردم می شود و بهتر است به جای مخفی کردن کارت خوان ها و وادار کردن به کارت به کارت یا پرداخت از دستگاه های عابر بانک، آن ها را از کشوی میز درآورید. در ضمن بد نیست این نکته را هم بدانید که رئیس سازمان امور مالیاتی ۲۱ تیر در برنامه رادیویی شهر آفتاب اعلام کرد: «ما چیزی به این نام نداریم که بگوییم از پوز مالیات می گیریم یا از کارت به کارت بلکه ما از سودخالصی که از کسب درآمد مشاغل به دست می آید، مالیات می گیریم.»

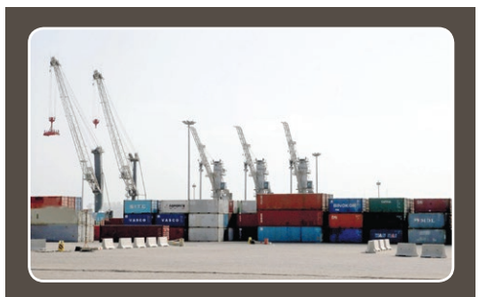

چابهار در تسخیر هندی ها؟!

ناصری- بیش از شش سال از حضور هندی ها در بندر شهید بهشتی چابهار می گذرد کامل اما همچنان این کشور به تعهداتش برای تجهیز بندر چابهار عمل نکرده و تنها بندر اقیانوسی کشور به یک نقطه ارتباطی با جهان تبدیل نشده است. تازه بر اساس آخرین گزارش ها، هند بدون آن که به تعهدات خود در بندر چابهار عمل کند، ۹۹ درصد از درآمد تخلیه و بارگیری کالا و کانتینرهای این بندر را صاحب شده است. در این گزارش ضمن مرور بدعهدی هندی ها، از کاهش میزان درآمد این بندر در سال های اخیر نوشته ایم.

■ **قرارداد هند با بندر چابهار در یک نگاه**

موضوع همکاری ایران و هند در بندر چابهار، از سال ۹۲ جدی و مذاکرات برای رسیدن به یک قرارداد ۱۰ ساله شروع شد تا این که در خرداد سال ۹۵ بعد از هشت دور مذاکره، با حضور نخست وزیر هند در تهران متن قرارداد تقریباً نهایی شد. در همان زمان قرارداد موقتی برای شروع کار نوشته شد که حدود شش سال است به طور سالانه تمدید می شود. وزیر سابق راه و شهرسازی سال گذشته درباره مبلغ این تفاهم نامه به خراسان گفته بود: «مبلغ تفاهم نامه ۱۵۰ میلیون دلار است. آن ها برای دو بسته تعهد داده‌اند که در یک مرحله سرمایه گذاری کنند.» او همان زمان درباره دلایل کندی انجام تعهد هندی‌ها در بندر چابهار هم گفته بود: «از زمانی که دولت آمریکا برای چابهار معافیت تحریم وضع کرد، مقداری طول کشید تا هندی ها بتوانند مجوزهای مربوط را بگیرند و از اواخر سال ۹۹ شروع به انجام تعهدات شان کردند.» با این حال، کندی هند در سرمایه گذاری هایی که متعهد شده بود، باعث شد زمزمه هایی درباره حذف آن از ادامه همکاری در این بندر مهم به گوش برسد.

■ **درآمد بندر شهید بهشتی چابهار در سال های اخیر**

آمارهای رسمی سازمان بنادر نشان می دهد که اساسا از ۱۹ ماه گذشته، بندر شهید بهشتی چابهار ۸۰ درصد از فعالیت‌های کانتینری و ترانزیتی خود را از دست داده، به طوری که مجموع عملیات کانتینری این بندر بین سال های ۲۰۱۹ تا ۲۰۲۰ از ۴۸۴۶ تی ئی یو (واحدی برای اندازه گیری معادل ۶/۱ متر کانتینر) به ۸۳۰۶ تی ئی یو رسید یعنی رشد حدود ۷۰ درصد داشت اما در سال های ۲۰۲۰ تا ۲۰۲۱ علمیات کانتینری با افت ۸۰ درصد به ۱۴۵۰ تی ئی یو کاهش پیدا کرده است. البته به گزارش ایلنا همین میزان عملیات هم به تخلیه کالاهای اساسی وارداتی و بارگیری مواد معدنی و ساختمانی صادراتی محدود شده و ۹۹ درصد از درآمد آن به طرف هندی تعلق می گیرد.

■ **چابهار میلیارد دریالی؛ جبل‌علی میلیارد دلاری!**

خیلی ها از منطقه آزاد چابهار به عنوان رقیبی برای منطقه آزاد جبل‌علی امارات یاد می کنند اما تفاوت نگاه به این دو بندر باعث شده شرایط آن ها با هم بسیار متفاوت باشد. براساس گزارش شرق، منطقه آزاد جبل‌علی امارات حالا به تنهایی حدود ۳/۵ برابر نفت ایران درآمد دارد و اقتصاد امارات را از نفت بی نیاز کرده است اما در ایران منطقه آزاد چابهار، عنوان حاشیه‌نشین ترین منطقه ایران را یدک می کشد و نه تنها فرودگاه و راه‌آهن مناسبی ندارد بلکه حتی از راه آسفالته مناسبی برای عبور کامیون‌های ترانزیتی برخوردار نیست. نکته قابل تامل دیگر این که از بهمن سال گذشته منطقه آزاد چابهار مدیرعامل ندارد و با سرپرست اداره می شود.

در گیری در آسمان، اختلال در اینستاگرام!

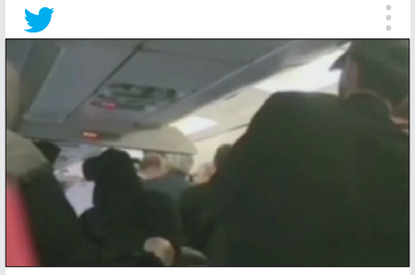

3.9 M views

ماجرای درگیری در هواپیمای قشم‌ایر

روز گذشته ویدئویی از درگیری مهماندار هواپیمای قشم ایر با یک مسافر در پرواز نجف –تهران منتشر شد که بازتاب زیادی در شبکه های اجتماعی داشت. این اقدام درحالی رخ داد که پرواز مذکور با تاخیر ۶ ساعته نجف را به مقصد تهران ترک کرده است. در این باره مدیر روابط عمومی قشم‌ایر در اطلاعیه ای نوشت: «تعدادی از مسافران پرواز نجف – تهران به دلیل تاخیر در انجام این پرواز به وارد کردن ضرباتی به هواپیمای قشم‌ایر اقدام و به آن خسارت میلیونی وارد کردند.» این در حالی است که ویدئویی از اتفاقات امروز در داخل هواپیمای قشم ایر منتشر شده که نشان می‌دهد فردی که خود را نماینده قشم ایر معرفی می‌کند اقدام به برخورد فیزیکی با یکی از مسافران کرده است.

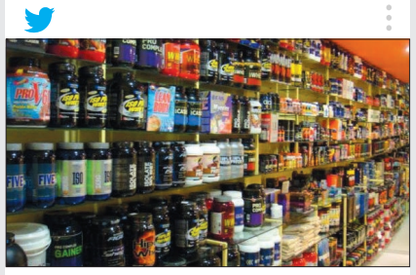

3.1 M views

مکمل‌های زیبایی، ۵ برابر مکمل‌های درمانی!

روز گذشته گزارشی از گردش مالی و حجم تولید انواع مکمل از مکمل های زیبایی تا مکمل های درمانی و ضروری منتشر شد که بازتاب زیادی داشت. فرهیختگان در این گزارش نوشت: از نظر حجم تولید انواع مکمل، مکمل‌های زیبایی در صدر تولید قرار دارند، به‌طوری که براساس آمار سندیکای مکمل‌های غذایی در سال ۱۴۰۰ بیش از ۷۳۲ میلیون عدد مکمل پوست، مو و ناخن به ارزش تولید هزار و ۲۱۳ میلیارد تومان و ارزش نهایی (قیمت مصرف‌کننده) یا گردش مالی هزار و ۷۵۸ میلیارد تومان در بازار وجود داشته است. این رقم حدود پنج برابر بیشتر از مکمل‌های درمانی و ضروری بوده است. کاربری نوشت: «دلیل این موضوع رو که ما این همه برای زیبا شدن هزینه می‌کنیم، باید جامعه شناس ها بررسی کنن.»

2.8 M views

اینستاگرام فیلتر شد؟!

روز گذشته سایت زومیت اعلام کرد که دسترسی اینستاگرام با IP های ایران به‌سختی امکان پذیر است و با فعال کردن VPN عملکرد اینستاگرام به حالت طبیعی برمی‌گردد. هرچند هنوز به طور رسمی در این باره اظهار نظری نشده اما برخی این اقدامات را شروعی بر طرح صیانت بیان کرده اند. در این میان برخی از کاربران هم از آمار اشتغال در اینستاگرام نوشتند که فیلتر یا محدود کردن آن می‌تواند ضربه بزرگی به کسب و کار آن ها بزند. پیش از این هم تجارت نیوز، گزارشی به نقل از مرکز آمار منتشر کرد که نشان می‌داد حدود ۹ میلیون نفر از طریق اینستاگرام در حال کسب درآمد هستند.» کاربری نوشت: «با محدود کردن اینستاگرام و کند کردن اینترنت فقط باعث می شید کسب و کارها ضرر کنن و بیکارها بیشتر بشن.»

3.4 M views

تبلیغ سایه چشم با سوءاستفاده از فوت ابتهاج!

درحالی‌که هنوز چند روزی بیشتر از درگذشت امیر هوشنگ ابتهاج (هـ.ا. سایه) نگذشته یک تبلیغ که از نام این شاعر سوء استفاده کرده، حاشیه‌ساز شده است. ماجرا از این قرار است که تصویری مبنی بر به حراج گذاشته شدن محصول آرایشی سایه چشم برای گرامی‌داشت «سایه» توسط یکی از فروشگاه‌های آنلاین منتشر شد که به مخاطبان می‌گوید با کد تخفیف نام کوچک ابتهاج (hooshang) می‌توانند تا ۷۰ درصد تخفیف دریافت کنند! کاربران به سوء استفاده سازندگان این تبلیغ از نام ابتهاج واکنش نشان دادند. کاربری نوشت: «چقدر باید به دنبال سوء استفاده باشی که سایه چشم رو به خاطر درگذشت مرحوم سایه با تخفیف عرضه کنی و سایه چشم رو به نام سایه پیوند بزنی!»

2.4 M views

گوشت به ۳۰۰ هزار تومان نزدیک شد!

هرچند ۱۷ مرداد معاونت حقوقی و فنی مالیاتی سازمان امور مالیاتی، در اطلاعیه‌ای از معافیت مالیات ارزش افزوده انواع گوشت و فراورده‌های گوشتی دام‌های سبک و سنگین و قطعات بدن آن ها از جمله دنبه خبر داد تا شاید قیمت گوشت کمی کاهش پیدا کند اما باشگاه خبرنگاران جوان روز گذشته در جدولی قیمت انواع گوشت را منتشر کرد که بر اساس آن هر کیلو گوشت خورشتی گوسفندی حدود ۳۰۰ هزار تومان قیمت خورد. ارزان ترین گوشت مربوط به گوشت آبگوشتی بود که برای همان هم باید کیلویی ۱۲۰ هزار تومان پرداخت کنید. کاربری نوشت: «جدی جدی باید به اجبار به این که گوشت قرمز برای سلامتی ضرر داره ایمان بیاریم و سعی کنیم به توصیه های اون کارشناس تلویزیون برای جایگزینی گوشت فکر کنیم!»

2.4 M views

شوت کاری های پستی!

تصاویر و ویدئوهایی که از نحوه بارگیری بسته های پستی در شبکه های اجتماعی منتشر می شود، نشان می دهد مشکلات بسته‌های پستی روی دور تکرار قرار گرفته و نظارتی هم وجود ندارد. چند روز پیش که اولین ویدئو منتشر شد، تیپاکس اعلام کرد که با دفتر خاطی برخورد کرده اما بعد از آن بود که موجی از ویدئوها از شیوه های نادرست جا به جایی بسته های پستی منتشر شد و نشان می داد نظارت درستی بر خدمات‌دهی توسط شرکت های پستی صورت نمی گیرد و در ویدئویی شاهد شوت کردن بسته های پستی بودیم. البته به گزارش تجارت نیوز شماری از کاربران و مشتریان هم ادعا کردند که برخی مرسولات دریافتی دچار مشکل شده اند و از پیگیری تیپاکس برای رفع مشکل خبری نیست.

نجات آب
در کمتر آگاهی و حضور همگانی
شرکت آب منطقه ای خراسان رضوی

آگهی مزایده شماره ۱۴۰۱/۲-۶۴

- موضوع مزایده: "فروش لوله های پلی اتیلن مازاد شرکت"
- مبلغ سپرده شرکت در مزایده در اسناد مزایده قید شده است.
- مهلت ونحوه دریافت اسناد مزایده: صرفا از طریق سامانه ستاد ایران تا مورخ ۱۴۰۱/۶/۱
- محل دریافت اسناد مناقصه: سایت www.setadiran.ir
- مهلت و نحوه تحویل اسناد مزایده: تا ساعت ۹ صبح مورخ ۱۴۰۱/۶/۱۴ تحویل اسناد صرفا از طریق سامانه تدارکات الکترونیکی دولت: www.setadiran.ir می باشد
- آدرس دستگاه مزایده گزار: مشهد- بلوار خیام، خیام جنوبی ۳۵ ، شرکت آب منطقه ای خراسان رضوی تلفن: ۰۵۱ ۳۷۶۱۳۰۰۲

تذکر: ضمنا لازم است کلیه متقاضیان با توجه به ابلاغیه الزام بکارگیری سامانه تدارکات الکترونیکی دولت "ستاد" وارد سامانه www.setadiran.ir شوند و مراحل عضویت خود را انجام دهند.

روابط عمومی شرکت آب منطقه ای خراسان رضوی
سامانه پیامکی ۳۰۰۰۶۳۹۴ و تلفن گویا ۳۱۴۳۵
۱۴۰۱۸۳۵۹۱/ف

آگهی دعوت مجمع عمومی فوق العاده
شرکت جامع تلاش صنعت طوس

بدینوسیله از سهامداران محترم شرکت جامع تلاش صنعت طوس (سهامی خاص) به شماره ثبت ۸۸۸۲ و شناسه ملی ۱۰۳۸۰۲۴۶۶۴۰۱ دعوت می شود در جلسه مجمع عمومی فوق العاده شرکت رأس ساعت ۱۰ روز دوشنبه مورخ ۱۴۰۱/۰۶/۰۷ به آدرس : تهران-خیابان سید جمال الدین اسد آبادی-خیابان ۱۸-پلاک ۲۱- سالن جلسات شرکت تلاشگران اقتصاد پایدار برگزار می گردد حضور بهم رسانند .

دستور جلسه :
۱-نقل و انتقال سهام شرکت
۲- سایر مواردی که در صلاحیت مجمع باشد .

هیات مدیره شرکت جامع تلاش صنعت طوس
۱۴۰۱۸۳۴۶۸/ف

زندگی سالم
ما را دنبال کنید
www.zendegisalam.ir

آگهی فقدان سند مالکیت

خانم محبوبه عابدی سرآسیا با ارائه استشهاد محلی گواهی امضاء شده طی درخواست ۱۱۶۲۲/۱۴۰۱ مورخ ۱۴۰۱/۰۴/۱۶ تقاضای صدور سند مالکیت المثنی به میزان مالکیت ششدانگ پلاک ۸۲۵ فرعی از ۱- اصلی بخش ۶ مشهد را نموده که پلاک فوق الذکر به نام محبوبه عابدی سرآسیا ثبت و سند به شماره ۴۳۶۵۰۴ با شناسه الکترونیکی ۱۴۰۰۲۰۳۰۶۰۰۸۰۰۳۱۱۴ صادر گردید و دارای یک مورد بازداشت به شماره ۱۴۰۱۲۵۹۹۰۰۰۹۹۸۰۹۷۳-۱۴۰۱/۰۴/۱۱ توسط مرجع شعبه ۸ اجرای احکام مدنی دادگستری شهرستان مشهد خواسته مبلغ ۱۵/۰۰۰/۰۰۰ ریال و رهن می باشد حسب اعلام متقاضی صدور سند المثنی در اثر سهل انگاری مفقود شده در اجرای ماده ۱۲۰ اصلاحی آئین نامه قانون ثبت مراتب در یک نوبت آگهی تا چنانچه اشخاصی مدعی انجام معامله یا وجود اصل سند مالکیت نزد خود می باشند ظرف ۱۰ روز از تاریخ انتشار آگهی اعتراض خود را همراه اصل سند مالکیت یا سند معامله به اداره ثبت محل ارائه تا مراتب صورت جلسه گردد. چنانچه پس از اتمام مدت مقرر اعتراض ارائه نگردد و یا در صورت اعتراض اصل سند مالکیت یا سند معامله ارائه نشود این اداره مطابق مقررات اقدام به صدور سندج مالکیت المثنی به نام مالک خواهد نمود. م الف ۷۱۹- حسن ابوترابی- مدیر واحد ثبتی حوزه ثبت ملک طرقبه شاندیز
۱۴۰۱۸۳۵۸۷/ف

تمدید آگهی مناقصه عمومی

پیرو مناقصه عمومی شماره ۴۰۱۰۱۷ موضوع بازسازی یاتاقان اعلام می گردد تاریخ تمدید تحویل اسناد به اداره بازرگانی حداکثر تا ساعت ۱۲ ظهر تاریخ ۱۴۰۱/۰۶/۰۲ می باشد.

حمیدرضا شکفته
سرپرست امور مالی و اداری
۱۴۰۱۸۳۵۹۵/ف

قابل توجه مشتریان گرامی
با توجه به عدم چاپ موقت ویژه نامه و فصلنامه بازارمحله روزنامه خراسان، به استحضار می رساند هرگونه سوء استفاده از این برند غیرقانونی می باشد.
بازار محله
سازمان آگهی های روزنامه خرسان
۱۴۰۱۸۳۵۸۶/ف

آگهی تجدید مناقصه خدمات مشاوره ای به صورت حجمی
اداره کل بهزیستی خراسان رضوی

اداره کل بهزیستی خراسان رضوی در نظر دارد انجام خدمات مشاوره صدای مشاور ۱۴۸۰ را واگذار نماید :

موضوع مناقصه : واگذاری امور خدمات صدای مشاوره ۱۴۸۰ استان
مبلغ سپرده تضمین شرکت در مناقصه : مبلغ ۷۰۰/۰۰۰/۰۰۰ ریال به صورت ضمانتنامه بانکی یا واریز وجه نقد به حساب مرکزی به شماره ۴۰۶۰۰۳۴۵۰۷۶۵۵۹۴۰ به نام حساب تمرکز وجوه سپرده به شماره شبا IR660100004060034507655940
مهلت دریافت اسناد مناقصه : از تاریخ درج آگهی تا ساعت ۱۴ روز شنبه ۱۴۰۱/۰۵/۲۹
آدرس دریافت اسناد مناقصه : سامانه تدارکات الکترونیک دولت به نشانی setadiran.ir
مهلت تحویل پاکات : تا ساعت ۱۴ روز چهارشنبه ۱۴۰۱/۰۶/۰۹
آدرس تحویل پاکات : سامانه تدارکات الکترونیک دولت به نشانی setadiran.ir
تاریخ بازگشایی پاکات : ساعت ۱۰ صبح روز پنج شنبه ۱۴۰۱/۰۶/۱۰
تاریخ اعتبار پیشنهاد سه ماه پس از بازگشایی پاکات می باشد .

اداره امور پشتیبانی و مهندسی
بهزیستی خراسان رضوی
۱۴۰۱۸۳۳۴۵/ف