یک‌شنبه ۱۸ مهر ۱۴۰۰
۳ ربیع‌الاول ۱۴۴۳. شماره ۲۰۷۷۱
خراسان روزنامه صبح ایران

چاپ روزنامه روی بطری و فروش قسطی طلا به کارمندان!

3.1 M views

بوسه سردار به پای مادران شهدا

ویدئویی از بوسیدن پای مادران شهدا توسط یک سردار در شبکه های اجتماعی دست به دست شد و واکنش های زیادی را هم به همراه داشت. کاربران سرداری را که به پای مادران شهدا افتاده و به پای آن ها بوسه می زند تحسین کردند. کاربری نوشت: «هر چه این روزها داریم به خاطر فداکاری همین مادرهاست که بچه های دسته گل شون رو فرستادن جبهه تا امروز ما در آرامش زندگی کنیم.» کاربر دیگری نوشت: «حال آدم خوب می شه وقتی می بینه یه سردار این جوری احترام میذاره به مادران شهدا.» کاربری هم نوشت: «یادش بخیر این کارها یادگار سردار سلیمانیه چون سردار سلیمانی هم برای مادران شهدا همین جوری احترام قائل بود و به پای مادران شهدا می افتاد.»

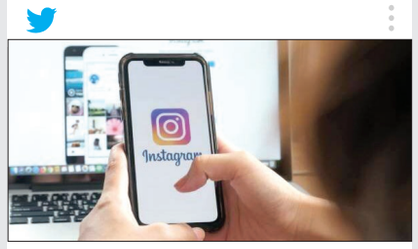

3.9 M views

اختلالات در اینستاگرام و فیس بوک

هنوز کاربران در حال بررسی دلایل قطعی شش ساعته فیس بوک، واتس اپ و اینستاگرام که پنج روز پیش رخ داد، بودند که روز گذشته کاربران زیادی در سراسر دنیا از کند شدن شدید اینستاگرام خبر دادند و حتی برخی نیز از قطع کامل این شبکه اجتماعی گفتند. در این میان برخی هم نوشته اند که پست‌های قبلی و استوری ها برای آن ها باز می‌شود اما نمی‌توانند پست یا استوری جدید روی اینستاگرام ارسال کنند. همین موضوع باعث شد هشتگ «instagramdown» در توئیتر داغ و به یکی از ترندهای نخست این شبکه اجتماعی تبدیل شود. فیس بوک اختلال دوباره در اینستاگرام را تایید کرد. کاربری نوشت: «اینستاگرام داره طوری تیشه به ریشه زاکربرگ می زنه که فکر کنم چند وقت دیگه همه دار ایپش رو به فنا میده.» کاربر دیگری نوشت: «واقعا زندگی بدون شبکه های اجتماعی برای مردم سخت شده.»

2.8 M views

چاپ روزنامه روی بطری آب معدنی!

ویدئویی از علاقه ژاپنی ها به مطالعه منتشر شد که بسیار قابل توجه بود. در این ویدئو نشان داده می‌شود که ژاپنی ها در همه حال مشغول خواندن و مطالعه کتاب و روزنامه هستند. در بخشی از این فیلم حتی نشان داده می شود که روی جداره بطری های آب معدنی هم مثل یک روزنامه مطالب خواندنی نوشته شده که به افزایش معلومات کمک می کند. بد نیست بدانید که ژاپن یکی از بالاترین سرانه های مطالعه در جهان را دارد و روزانه هر ژاپنی ۹۰ دقیقه مطالعه می‌کند، به‌جز این پرتیراژ ترین روزنامه جهان «یومیوری شیمبون»، متعلق به ژاپن است و روزانه تا ۱۵ میلیون نسخه چاپ می‌شود. کاربران به این موضوع واکنش نشان دادند. کاربری نوشت: «توی کشور ما تورم این قدر بالاست که کتاب و روزنامه دیگه از سبد خانوار داره حذف می شه و این برای آینده می تونه خطرناک باشه.»

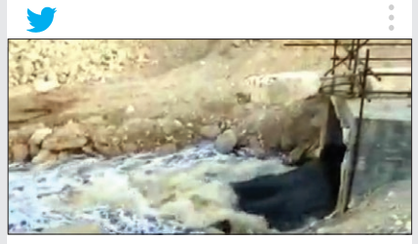

3.4 M views

انتقاد از هدر رفت آب شیرین در نیروگاه ها

محمد درویش فعال محیط زیست با انتشار ویدئویی که در آن ادعا می شود متعلق به ضلع جنوبی آبگیر نیروگاه دماوند در عسلویه است به هدر رفت آب شیرین و ریختن آن به خلیج فارس معترض می‌شود. در ویدئو حجم بالای آب سیاه رنگی را می بینیم که آب برگشتی از سیستم‌های خنک کننده نیروگاه است و بدون فیلتر اسیون به داخل خلیج فارس می ریزد. گفته می شود با فیلتر اسیون این پساب که هزینه اش کمتر از یک صدم اجرای طرح‌های انتقال آب است می توان این آب را دوباره به چرخه برگرداند ولی با این شکل بدون فیلتر اسیون به دریا می ریزد که هم هدر رفت آب شیرین را در پی دارد و هم باعث تشدید آلودگی محیط‌های آبی می‌شود. کاربری نوشت: «ارزون بودن آب توی کشور ما باعث شده که خیلی راحت این جوری شاهد هدر رفت آب باشیم.»

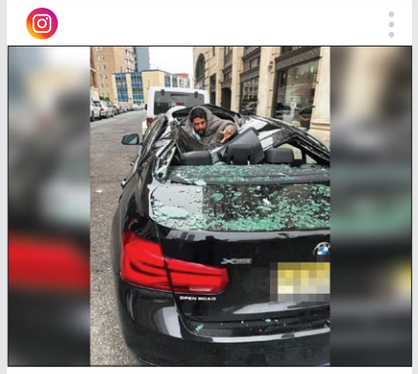

2.1 M views

خودکشی گران قیمت نافرجام!

خبر خودکشی یک آدم بدشانس در آمریکا روز گذشته سوژه کاربران فضای مجازی شد و ماجرا از این قرار است که مردی ۳۱ ساله در نیوجرسی آمریکا قصد داشته خودکشی کند. به همین دلیل بالای یک ساختمان ۹ طبقه می رود و خودش را از آن بالا به پایین پرتاب می‌کند ولی به جای پیاده رو روی بی ام دبلیو گران قیمتی که همان جا پارک بود می افتد. خوشبختانه این مرد جان سالم به در می برد و فقط دستش می‌شکند اما خسارت زیادی به خودروی بی ام دبلیو وارد می آید که باید چندین هزار دلار به‌عنوان خسارت بپردازد. کاربران به این موضوع واکنش نشان دادند. کاربری نوشت: «خوشحالم که سالم مونده ولی الان طفلی اگه به‌خاطر بی‌پولی قصد خودکشی داشته یک درد به‌درداش اضافه میشه.» کاربری هم نوشت: «واقعا آدم بدشانس‌تر از این بنده خدا هم مگه داریم؟!»

آموزش پیامکی اصطلاحات حقوقی

واکنش‌ها به پیامک مهم قوه قضاییه به مردم درباره «اسقاط کافه خیارات» چه بود

عبارت ساده «اسقاط کافه خیارات» همه حق فسخ هایی راکه می تواند در یک معامله وجود داشته باشد، از بین می برد.
معاونت اجتماعی و پیشگیری از وقوع جرم قوه قضاییه

پیامک هشدار آمیز معاونت پیشگیری از جرم قوه قضاییه با عنوان اسقاط کافه خیارات بین کاربران شبکه های اجتماعی به دلیل عنوانش بازتاب فراوانی داشت. متن این پیامک آموزشی به این شرح است: «عبارت ساده «اسقاط کافه خیارات» همه حق فسخ هایی را که می تواند در یک معامله وجود داشته باشد، از بین می برد.» به نظر می‌رسد معاونت پیشگیری از جرم قوه قضاییه قصد دارد با آموزش اصطلاحات حقوقی از طریق پیامک، مردم را با این اصطلاحات و بار حقوقی آن‌ها آشنا کند.

■ اسقاط کافه خیارات یعنی چه؟

در قراردادهای حقوقی اصطلاحاتی وجود دارد که بیشتر افراد معنای آن را متوجه نمی‌شوند. یکی از این اصطلاحات که اهمیت بسیار زیادی دارد، اسقاط کافه خیارات است. این عبارت درواقع از فقه گرفته شده و به معنی ساقط شدن تمام اختیارات است. به عنوان مثال اگر قراردادی منعقد شود طرفین این اختیار را دارند که معامله را فسخ کنند اما اگر در قرارداد اسقاط کافه خیارات آمده باشد، با امضای قرارداد و پذیرش اسقاط کافه خیارات، دیگر هیچ راهی برای فسخ یک جانبه قرارداد وجود ندارد. البته حالت شدیدتر اسقاط کافه خیارات، اسقاط خیارات ولو غبن فاحش است یعنی شما می‌پذیرید که حتی اگر به‌صورت واضح و آشکار و مسلم در این قرارداد ضرر کردم باز هم حق فسخ معامله را ندارم. از این رو بهتر است بدانید که این جمله، کاملا به ضرر خریدار است و باید در پذیرش آن احتیاط کرد.

■ اطلاع رسانی تحسین برانگیز

از آن جایی که بسیاری از مردم با اصطلاحات حقوقی آشنایی ندارند این گونه اطلاع رسانی می تواند کمک بزرگی برای آن‌ها در انجام معاملات باشد، با این حال بسیاری از کاربران خواستار نام گذاری ساده‌تر برای این گونه اصطلاحات حقوقی شدند تا مردم هنگام عقد قرارداد دچار مشکل نشوند. به طور مثال کاربری نوشت: «اگه این اصطلاحات حقوقی به شکلی بود که مردم هم متوجه می شدند الان خیلی از پرونده‌های قضایی کم می‌شد و مشکلات حقوقی بین مردم به‌وجود نمی‌اومد.» کاربر دیگری نوشت: «چرا این واژه‌های عربی در متون فقهی حقوقی به تعابیر قابل فهم برگردان نمی‌شوند مثلا برای همین بنویسند: حذف تمام اختیارات لغو قرارداد.»

■ شوخی با اسقاط کافه خیارات

کاربران شبکه های اجتماعی بعد از پیامک معاونت پیشگیری از جرم قوه قضاییه شوخی زیادی با این اصطلاح حقوقی کردند که تعدادی از آن‌ها را در ادامه می خوانید.

- **اسقاط کافه خیارات بهش می خوره وِرد جادویی برای تبدیل انسان به موش باشه.**
- **در لحظه اول فکر کردم این اصطلاح برای خیارهایی که در کافه خراب شده باشن استفاده میشه!**
- **من امروز رفتم درباره این خیارات کمی تحقیق کردم، دیدم این قدری که خیار در حقوق داریم در طبیعت نداریم.**
- **از خیار مجلس و خیار غبن گرفته تا خیار تدلیس و خیار شرط**
- **دمشون گرم. من با لحاظ کردن این توصیه واقعا در یک خرید و فروش نجات پیدا کردم.**

جناب آقای عبدالغفور قاسمی فرزند بایلی همسر شما به موجب حکم صادره از شعبه ۱۸ مشهد قصد ثبت واقعه طلاق شما را نموده لذا به موجب این اخطار به شما ابلاغ می گردد که ظرف مدت یک هفته به دفترخانه مراجعه و ذیل اوراق و اسناد را امضاء در غیر اینصورت یک طرفه مبادرت به ثبت خواهد شد. محمد جواد آخوندی
سردفتر ازدواج ۱۰۵ و طلاق ۵۸ مشهد
م/۱۴۰۰۳۹۱۵۸

آبنبات
www.abnabaatiha.ir
یک سایت پر از شعر طعنه و سرگرمی و...

تله لنجی در گرداب

در حالی که ورود کالا به عنوان تله لنجی به یک کسب و کار تبدیل شده اما برخی مسئولان معتقدند یکی از مبادی قاچاق کالا تله لنجی هاست، واقعیت ماجرا چیست؟

رعیت نواز - «تله لنجی» کالایی است که بازندگی اقتصادی و کسب و کار ساحل نشینان بوشهر پیوند خورده و گفته می‌شود بیش از یک میلیون نفر در سواحل جنوب ایران به‌صورت مستقیم و غیر مستقیم، شغل شان وابسته به همین تله لنجی هاست. برخی از گردشگران هم برای خرید همین تله لنجی ها چه به‌صورت کلی چه جزئی به سراغ بازارهای دلوار، بندر لنگه، گناوه، عامری، رستمی و... می‌روند و تا حد زیادی باعث جذب گردشگر هم شده است. با این حال اما و اگرهایی درباره چگونگی، میزان و افراد واجد شرایط استفاده از این امکان همیشه وجود داشته است به همین دلیل رئیس جمهور شامگاه جمعه در نشست شورای اداری بوشهر دستوری برای تعیین تکلیف «تله لنجی» ها داد. او در این جلسه درباره وضعیت کالای تله لنجی گفت: «استاندار بوشهر ۱۰ روز وقت دارد که مسئولان را جمع کند و وضعیت تله لنجی را مشخص کند که چه کسی، چه کالایی، با چه میزانی دریافت می کند. پس از این، ۱۰ روز در وزارت کشور بررسی می‌شود و پس از ۲۰ روز وضعیت تله لنجی به مردم اعلام خواهد شد.» امروز می خواهیم درباره قانون تله لنجی و سهم آن در واردات و قاچاق کالا بیشتر بنویسیم.

■ قانون ورود کالای تله لنجی

دولت با هدف ایجاد رونق در بازار چه‌های مرزی و کمک مالی به ملوانان لنج ها، اجازه واردات کالا بدون پرداخت عوارض گمرکی تا سقف ۱۵ میلیون تومان برای هر ملوان و شش بار در سال را در سال ۹۶ تصویب کرد. در ماده ۷ این آیین نامه آمده است: «شناورهای دریایی سنتی با ظرفیت کمتر از ۵۰۰ تن (لنج تجاری) در صورت تحت پوشش بیمه تأمین اجتماعی قرار دادن ملوانان شاغل در آن شناور، مجازند در هر سال برای هر شناور و هر ملوان حداکثر شش نوبت و در هر نوبت به ازای هر ملوان تا سقف ۱۵ میلیون تومان از معافیت ملوانی استفاده کنند. بر این اساس معافیت‌های ملوانی برای شناورهای زیر ۲۰۰ تن حداکثر شش نفر، برای ۲۰۱ تا ۳۵۰ تن حداکثر هفت نفر و برای ۳۵۱ تا ۵۰۰ تن حداکثر هشت نفر تعیین شده است. البته از ابتدای سال ۹۹ ته لنجی ها با محدودیت هایی در ۱۳ گمرک استان بوشهر مواجه شد و روزنامه ایران در گزارشی نوشت که ملوانان به جای شش بار در سال تنها یک بار در سال مجاز به آوردن کالا هستند. این تصمیم با توجیه صرفه جویی ارزی و جلوگیری از تخلف رعایت نکردن سقف ورود کالاهای همراه ملوان در کشور با تخفیف ۵۰ درصدی گمرکی اعمال شد.

■ میزان واردات ته لنجی

با یک حساب سرانگشتی ساده مشخص می‌شود تا پیش از این هر ملوان می‌توانست در سال مبلغ ۹۰ میلیون تومان کالا را بدون پرداخت عوارض گمرکی وارد کند. این عدد با در نظر گرفتن حداقل شش ملوان برای هر لنج، به رقم ۵۴۰ میلیون تومان در سال به ازای هر لنج می‌رسد، از آن جایی که طبق گفته مدیر کل سابق بنادر و دریانوردی استان بوشهر تنها در بوشهر بیش از ۳ هزار لنج وجود دارد، با یک حساب سرانگشتی می توان دید که سالانه حدود یک هزار و ۶۲۰ میلیارد تومان از طریق ته لنجی ها وارد کشور می شده است. اما گزارش ها حاکی از این است که حجم واردات ته لنجی ها بیش از این رقم هاست. هر چند افزایش قیمت ارز در سال های اخیر و کمتر شدن فاصله سود قاچاق تا حدی از حجم قاچاق کاسته است.

■ دور زدن قانون با لنج

یکی دیگر از نکاتی که در این بین وجود داشت، ورود کالاهایی به کشور بود که واردات آن‌ها منع قانونی داشت. در همین زمینه علی اشرف نوری، مدیرعامل دیده‌بان شفافیت و عدالت در تاریخ ۹۹/۲/۱۸ به مهدی میراشرفی، رئیس کل گمرک جمهوری اسلامی ایران نامه می‌زند و در آن نامه این گونه می‌آورد: «درباره ورود غیرقانونی صدها کامیون لوازم خانگی با سوءاستفاده از تسهیلات ته لنجی از گمرک شادگان، صورت جلسه‌ای در فرمانداری شادگان به امضای تعدادی از مسئولان محلی استان خوزستان نیز رسیده؛ در بندهای ۴ و ۸ این صورت جلسه تصریح کرده که ورود هر گونه لوازم خانگی به هر میزان از لحاظ وزن و تعداد از طریق گمرک به‌عنوان ته لنجی بلامانع می‌باشد. متاسفانه این بندهای غیرقانونی توسط رئیس گمرک شادگان نیز امضا شده است.» غیر از این موضوع شهریور سال گذشته تسنیم در گزارشی نوشت: «به تازگی سرپرست گمرک نخل تقی (از زیر مجموعه‌های استان بوشهر) به تعاونی لنج داران اعلام کرده است حداکثر کالای مجاز به گمرک نخل تقی تعداد ۳۰ وانت بار است. بر این اساس هر لنج دار می‌تواند محموله‌ای معادل ۳۰ وانت را به عنوان ته لنجی یا کالای ملوانی بدون اعمال تشریفات رایج ترخیص کالاهای رسمی از گمرک خارج کند. گفتنی است، برای ترخیص محموله‌های ته لنجی هیچ نوع ثبت سفارشی دریافت نمی‌شود و به همین دلیل بحث ممنوعیت واردات کالای گروه ۴ در آن لحاظ نمی‌شود. از سوی دیگر در ترخیص کالای ته لنجی حقوق و عوارض دولتی نیز وصول نمی‌شود.» ترخیص ۳۰ وانت بار ته لنجی با گنجایش و وزن تقریبی هر وانت ۲/۵ تا ۳ تن به این معنی است که امکان ترخیص محموله یک لنج شامل ۹۰ تا ۱۰۰ تن کالا از گمرک مربوط بدون طی شدن تشریفات عمومی (از جمله چک و بررسی ثبت سفارش و...) وجود خواهد داشت. پیش از این هم رئیس کل سابق بانک مرکزی درباره ترخیص گفته بود: «مرزها رها شده اند و از ته لنجی سالانه ۳ تا ۴ میلیارد دلار وارد می‌شود که بازار ارز را به هم می‌ریزد و انتقاد اوضاع نابسامان ارز به سمت بانک مرکزی است بلکه باید جلوی این مبادی گرفته شود!»

■ ته لنجی، معضل ستاد مبارزه با قاچاق کالا و ارز

اما موضوع ته لنجی و کولبری به گفته مسئولان ستاد مبارزه با قاچاق کالا و ارز برای این ستاد هم به معضل تبدیل شده است. ابراهیم زارعی مدیر کل دفتر اقتصادی ستاد مبارزه با قاچاق کالا و ارز در ۳۰ شهریور امسال با حضور در یک برنامه تلویزیونی گفت: «معافیت‌های مرزنشینی از جمله کولبری و ته لنجی یکی از معضلات اصلی ستاد مبارزه با قاچاق کالا و ارز است اما از سوی دیگر موجب اشتغال مرزنشینان و رونق گردشگری شده است. پرداختن به موضوع ته لنجی در مجلس، به مذاق نمایندگان استان بوشهر خوش نمی‌آید. وزارت صمت هم در بخش تجارت خارجی، لوازم خانگی را برای واردات ته لنجی مجاز می‌داند ولی بخش صنعتی مخالف این گونه واردات است. حتی رسانه ملی و در شبکه خبر هم از اقدام استاندار بوشهر در راستای حمایت از واردات ته لنجی به عنوان اقدامی راهگشا در اقتصاد استان و کشور یاد می‌شود.» جلال امینی رئیس پلیس مبارزه با قاچاق کالا و ارز ناجا هم در ارتباط زنده تصویری با این برنامه گفت: «علت اصلی پیدایش خودروهای شوتی، وجود و رودروبه و افزایش کالای قاچاق و ته لنجی است. هم اکنون حدود دو هزار لنج با ظرفیت ۳۰۰ تا ۵۰۰ تن کالا اقدام به واردات کالا به کشور می کنند، این در حالی است که در قانون و دستورالعمل برای هر لنج حدود ۳۰ نیسان واردات کالا تعریف شده است.»

■ سهم ته لنجی ها از کل قاچاق

متاسفانه آمار دقیقی از حجم کالای قاچاق در کشور وجود ندارد و آمارهای ارائه شده تفاوت‌های فاحشی با هم دارند. بر اساس آمار ستاد مبارزه با قاچاق کالا و ارز آمار اعلام شده در سال ۹۵ نزدیک به ۱۲/۵ و در سال ۹۶ نزدیک ۱۳/۱ میلیارد دلار بوده است. این در حالی است که بر اساس گزارش تحقیق و تفحص مجلس از قاچاق کالا و ارز که اردیبهشت سال گذشته منتشر شد، حجم قاچاق در سال‌های ۹۵ و ۹۶ حدود ۲۵ میلیارد دلار بوده است. در این گزارش همچنین یکی از ۳۱ شگرد و شیوه قاچاق کالا سوءاستفاده از مقررات ته لنجی اعلام شده است.

■ قانونی که باید به مرزنشینان کمک کند

قطعا باید مسئولان استان بوشهر و همچنین وزارت کشور به میزان، چگونگی و کالاهایی که ملوانان به‌عنوان ته لنجی می توانند وارد کنند توجه داشته باشند. همان طور که باید به نوعی آیین نامه نوشته و تصویب شود که برخی نتوانند از آن سوءاستفاده کنند. باید این موضوع را هم در نظر گرفت که برای کمک به مرزنشین‌ها و همچنین جذب گردشگر و خرید از بازارهای منطقه به نحوی برای ته لنجی ها آیین نامه نوشت که کمکی به بهبود معیشت زندگی ملوانان هم باشد.

« آگهی مزایده »
سازمان مجتمع های فرهنگی سیاحتی کوثر
در نظر دارد ۲۳۷ شاخه لوله مانیسمان و گالوانیزه و لوله داربست و اتصالات مربوط مازاد در پروژه هتل پنج ستاره امام رضا (ع) خود واقع در مشهد را از طریق مزایده بفروش رساند . داوطلبان جهت بازدید می توانند از تاریخ ۱۴۰۰/۷/۱۸ لغایت ۱۴۰۰/۷/۲۰ به آدرس :خیابان شارستان،(طبرسی ۱۷)،انتهای شهید شوشتری ۷ ، پروژه امام رضا (ع)(دبیرخانه) تلفن ۰۵۱۳۳۴۰۶۳۳۳ اقدام و پاکت های پیشنهادی قیمت خود را تا تاریخ ۱۴۰۰/۷/۲۰ به پروژه تحویل نمایند.
سازمان مجتمع های فرهنگی سیاحتی کوثر
پروژه هتل امام رضا(ع)
ل/۱۴۰۰۳۹۰۴۶

هیات موضوع قانون تعیین تکلیف وضعیت ثبتی اراضی و ساختمان های فاقد سند رسمی
آگهی موضوع ماده ۳ قانون و ماده ۱۳ آئین نامه قانون تعیین تکلیف وضعیت ثبتی و اراضی و ساختمانهای فاقد سند رسمی برابر رأی شماره ۲۶۴۲-۱۴۰۰ مورخه ۱۴۰۰/۰۶/۱۵ هیأت به شماره کلاسه ۲۸۰-۱۳۹۸ موضوع قانون تعیین تکلیف وضعیت ثبتی اراضی و ساختمانهای فاقد سند رسمی مستقر در واحد ثبتی حوزه ثبت ملک منطقه دو بجنورد تصرفات مالکانه بلا معارض متقاضی آقای رضا ابراهیم زاده فرزند برات بشماره شناسنامه ۱ صادره از اسفراین در شششدانگ یک باب مغازه به مساحت ۳۷.۵۵ مترمربع از پلاک ۱۶۵ فرعی از ۱۶۴ اصلی واقع در اراضی حصارشیرعلی خراسان شمالی بخش دو بجنورد خریداری از مالک رسمی آقای امان ساجدی حصاری محرز گردیده است . لذا به منظور اطلاع عموم مراتب در دو نوبت به فاصله ۱۵ روز آگهی می شود در صورتی که اشخاص نسبت به صدور سند مالکیت متقاضی اعتراضی داشته باشند می توانند از تاریخ انتشار اولین آگهی به مدت دو ماه اعتراض خود را به این اداره تسلیم و پس از اخذ رسید ، ظرف مدت یک ماه از تاریخ تسلیم اعتراض ، دادخواست خود را به مراجع قضایی تقدیم نمایند . بدیهی است در صورت انقضای مدت مذکور و عدم وصول اعتراض طبق مقررات سند مالکیت صادر خواهد شد .
تاریخ انتشار نوبت اول : ۱۴۰۰/۰۷/۱۸
تاریخ انتشار نوبت دوم : ۱۴۰۰/۰۸/۰۳
احمد اصغری شیروان – رئیس ثبت اسناد و املاک
م/۱۴۰۰۳۹۱۶۳

هیات موضوع قانون تعیین تکلیف وضعیت ثبتی اراضی و ساختمان های فاقد سند رسمی
آگهی موضوع ماده ۳ قانون و ماده ۱۳ آئین نامه قانون تعیین تکلیف وضعیت ثبتی و اراضی و ساختمانهای فاقد سند رسمی برابر رأی شماره ۲۶۴۲-۱۴۰۰ مورخ ۱۴۰۰/۰۶/۰۷ هیأت به شماره کلاسه ۲۹-۱۴۰۰ موضوع قانون تعیین تکلیف وضعیت ثبتی اراضی و ساختمانهای فاقد سند رسمی مستقر در واحد ثبتی حوزه ثبت ملک منطقه دو بجنورد تصرفات مالکانه بلا معارض متقاضی خانم بی بی صنم مرادی فرزند محمدمراد بشماره شناسنامه ۱۱۲۲ صادره از شششدانگ یک باب منزل به مساحت ۱۰۲.۸۵ مترمربع از پلاک ثبتی ۱۵۱ و ۱۵۲ فرعی از ۱۶۴ اصلی واقع در اراضی حصارشیرعلی بخش دو بجنورد خریداری مع الواسطه از مالک رسمی آقای علی ضیغمی فرزند عباسعلی محرز گردیده است . لذا به منظور اطلاع عموم مراتب در دو نوبت به فاصله ۱۵ روز آگهی می شود در صورتی که اشخاص نسبت به صدور سند مالکیت متقاضی اعتراضی داشته باشند می توانند از تاریخ انتشار اولین آگهی به مدت دو ماه اعتراض خود را به این اداره تسلیم و پس از اخذ رسید ، ظرف مدت یک ماه از تاریخ تسلیم اعتراض ، دادخواست خود را به مراجع قضایی تقدیم نمایند . بدیهی است در صورت انقضای مدت مذکور و عدم وصول اعتراض طبق مقررات سند مالکیت صادر خواهد شد .
تاریخ انتشار نوبت اول : ۱۴۰۰/۰۷/۱۸
تاریخ انتشار نوبت دوم : ۱۴۰۰/۰۸/۰۳
احمد اصغری شیروان – رئیس ثبت اسناد و املاک
م/۱۴۰۰۳۹۱۶۹

هیات موضوع قانون تعیین تکلیف وضعیت ثبتی اراضی و ساختمان های فاقد سند رسمی
آگهی موضوع ماده ۳ قانون و ماده ۱۳ آئین نامه قانون تعیین تکلیف وضعیت ثبتی و اراضی و ساختمانهای فاقد سند رسمی برابر رأی شماره ۲۶۴۲-۱۴۰۰ مورخه ۱۴۰۰/۰۶/۱۵ هیأت به شماره کلاسه ۲۸۰-۱۳۹۸ موضوع قانون تعیین تکلیف وضعیت ثبتی اراضی و ساختمانهای فاقد سند رسمی مستقر در واحد ثبتی حوزه ثبت ملک منطقه دو بجنورد تصرفات مالکانه بلا معارض متقاضی آقای رضا ابراهیم زاده فرزند برات بشماره شناسنامه ۱ صادره از اسفراین در شششدانگ یک باب مغازه به مساحت ۳۷.۵۵ مترمربع از پلاک ثبتی ۱۶۵ فرعی از ۱۶۴ اصلی واقع در اراضی حصارشیرعلی خراسان شمالی بخش دو بجنورد خریداری از مالک رسمی آقای امان ساجدی حصاری محرز گردیده است . لذا به منظور اطلاع عموم مراتب در دو نوبت به فاصله ۱۵ روز آگهی می شود در صورتی که اشخاص نسبت به صدور سند مالکیت متقاضی اعتراضی داشته باشند می توانند از تاریخ انتشار اولین آگهی به مدت دو ماه اعتراض خود را به این اداره تسلیم و پس از اخذ رسید ، ظرف مدت یک ماه از تاریخ تسلیم اعتراض ، دادخواست خود را به مراجع قضایی تقدیم نمایند . بدیهی است در صورت انقضای مدت مذکور و عدم وصول اعتراض طبق مقررات سند مالکیت صادر خواهد شد .
تاریخ انتشار نوبت اول : ۱۴۰۰/۰۷/۱۸
تاریخ انتشار نوبت دوم : ۱۴۰۰/۰۸/۰۳
احمد اصغری شیروان – رئیس ثبت اسناد و املاک
م/۱۴۰۰۳۹۱۶۱

آگهی مناقصه
شماره مناقصه ۷/۱۴۰۰/۱۳
شهرداری مشهد
موضوع مناقصه: کنترل و نظارت بر ساخت و سازهای محدوده و حریم منطقه ۷
مبلغ برآورد اولیه: ۳۸.۰۲۶.۰۲۵.۹۹۳ ریال به صورت نقد می‌باشد.
جهت شرکت در مناقصه و کسب اطلاعات بیشتر به سایت مناقصات شهرداری مشهد به آدرس http:\\ ets.mashhad.ir مراجعه نمائید و همچنین جهت اطلاع در روزنامه رسمی به آدرس www.rrk.ir درج می‌گردد.
(امور قراردادها و پیمانهای شهرداری منطقه ۷)
ل/۱۴۰۰۳۹۲۸۱

آگهی دعوت مجمع عمومی عادی سالیانه مجتمع کشت و صنعت چین چین (سهامی عام)
به شماره ثبت ۱۲۹۶ و شناسه ملی ۱۰۳۸۰۱۲۸۵۰۵
بدین وسیله از کلیه صاحبان سهام مجتمع کشت و صنعت چین چین (سهامی عام) دعوت می شود در جلسه مجمع عمومی سالیانه شرکت که ساعت ۱۱:۰۰ روز چهار شنبه مورخ ۱۴۰۰/۰۷/۲۸ به آدرس مشهد – بزرگراه شهید کلانتری – جنب پارک صدا و سیما – سالن عطار برگزار می گردد، حضور به هم رسانید.
دستور جلسه:
۱) قرائت گزارش هیئت مدیره و بازرس قانونی در خصوص فعالیت و عملکرد سال مالی منتهی به ۱۴۰۰/۰۳/۳۱
۲) بررسی و تصویب ترازنامه، حساب سود و زیان و صورت های مالی سال مالی منتهی به ۱۴۰۰/۰۳/۳۱
۳) انتخاب اعضای هیات مدیره
۴) انتخاب روزنامه کثیرالانتشار
۵) تعیین حق حضور و پاداش اعضای هیئت مدیره
۶) تعیین حسابرس و بازرس قانونی
۷) سایر مواردی که در صلاحیت مجمع عمومی عادی سالیانه باشد
همراه داشتن کارت ملی و یا کارت ملی و وکالتنامه قانونی جهت ورود به جلسه الزامی است.
با توجه به ابلاغیه های ستاد ملی مبارزه با بیماری کرونا و سازمان بورس و اوراق بهادار و در راستای رعایت بهداشت و حفظ سلامت سهامداران محترم مجمع عمومی عادی سالیانه شرکت صرفا با حضور حداکثر ۱۵ نفر اشخاص حقیقی و حقوقی و کسب حد نصاب قانونی لازم برای رسمیت جلسه برگزار می شود. لذا با عنایت به محدودیت اعمال شده همزمان با برگزاری مجمع عمومی عادی سالیانه شرکت، سهامداران محترم می توانند با مراجعه به شبکه اجتماعی اینستاگرام از طریق آدرس instagram.com/chinchincompany و https://www.aparat.com/chinchinco در جریان برگزاری مجمع عمومی عادی قرار گیرد برای رعایت اصول بهداشتی مرتبط با بیماری کرونا پذیرایی در مجمع انجام نخواهد شد ضمن اینکه با توجه به انتشار صورتهای مالی حسابرسی شده گزارش فعالیت هیئت مدیره و گزارش حسابرس مستقل و بازرس قانونی در سامانه کدال توضیح فیزیکی گزارشهای مذکور نیز در جلسه مجمع صورت نمی گیرد و سهامداران عزیز برای دریافت این گزارش ها میتوانند به سامانه کدال مراجعه نمایند.
هیات مدیره مجتمع کشت و صنعت چین چین (سهامی عام)
م/۱۴۰۰۳۹۰۴۸