معمای شطرنج

متوسط

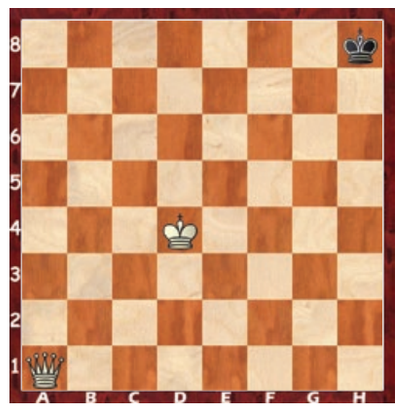

نوبت حرکت با سفید است، آیا می توانید تنها با ۴ حرکت، مهره سیاه را مات کنید؟

خفن استریپ

سخت

حدس بزنید تصویر، چه کلمه ای را نشان می‌دهد! به نمونه توجه کنید و برای این که بدانید کلمه چند حرفی است، تعداد خانه های زیر تصویر را بشمارید.

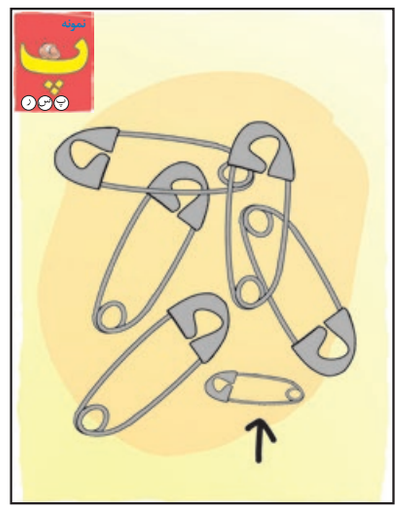

چالش ذهن

سخت

کشورشناسی

در هر یک از شماره های تصویر زیر، نام یک کشور را نوشته ایم که شما باید با جا به جایی حروف به کار رفته در آن نام کشور را پیدا کنید. پیشنهاد می کنیم تمرکز کنید و این بازی را قبل از دیدن پاسخ های آن حل کنید و ذهن خود را به چالش بکشید.

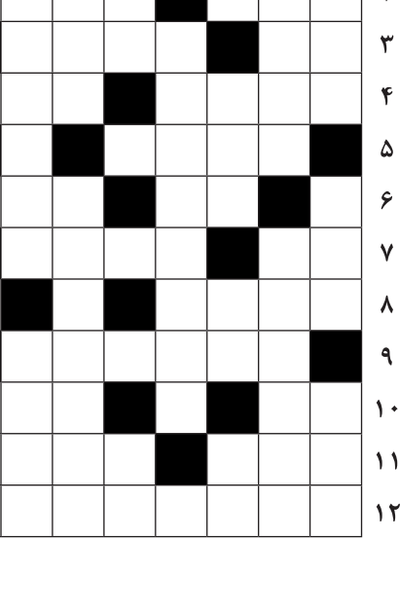

بازی ریاضی

متوسط

سه تا از این اعداد درست ولی فقط یکی در جای درست قرار دارد	۷	۸	۵	۹	۲
تمام اعداد غلط هستند	۱	۰	۳	۲	۹
دو تا از این اعداد درست و در جای درست قرار دارند	۹	۵	۳	۶	۱
دو تا از این اعداد درست ولی فقط یکی در جای درست قرار دارد	۳	۶	۸	۱	۲
دو تا از این اعداد درست ولی هیچ کدام در جای درست قرار ندارد	۴	۷	۲	۹	۰

اگر کمی با اعداد رابطه خوبی داشته باشید، می توانید رمز ۵ رقمی مخفی شده را بر اساس داده های بالا بیابید؛ فقط کافی است کمی دقت کنید و رابطه بین اعداد را در سطرهای بالا پیدا کنید.

تست هوش

متوسط

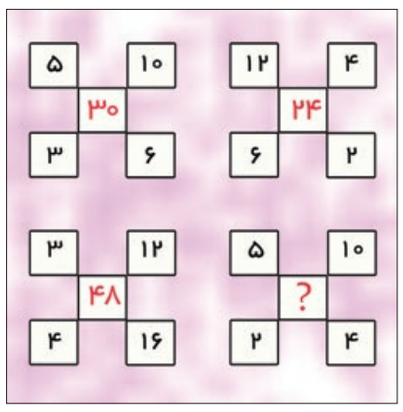

به تصویر نگاه و رابطه بین اعداد را کشف کنید تا بتوانید جای خالی را پر کنید.

شرح در متن

متوسط

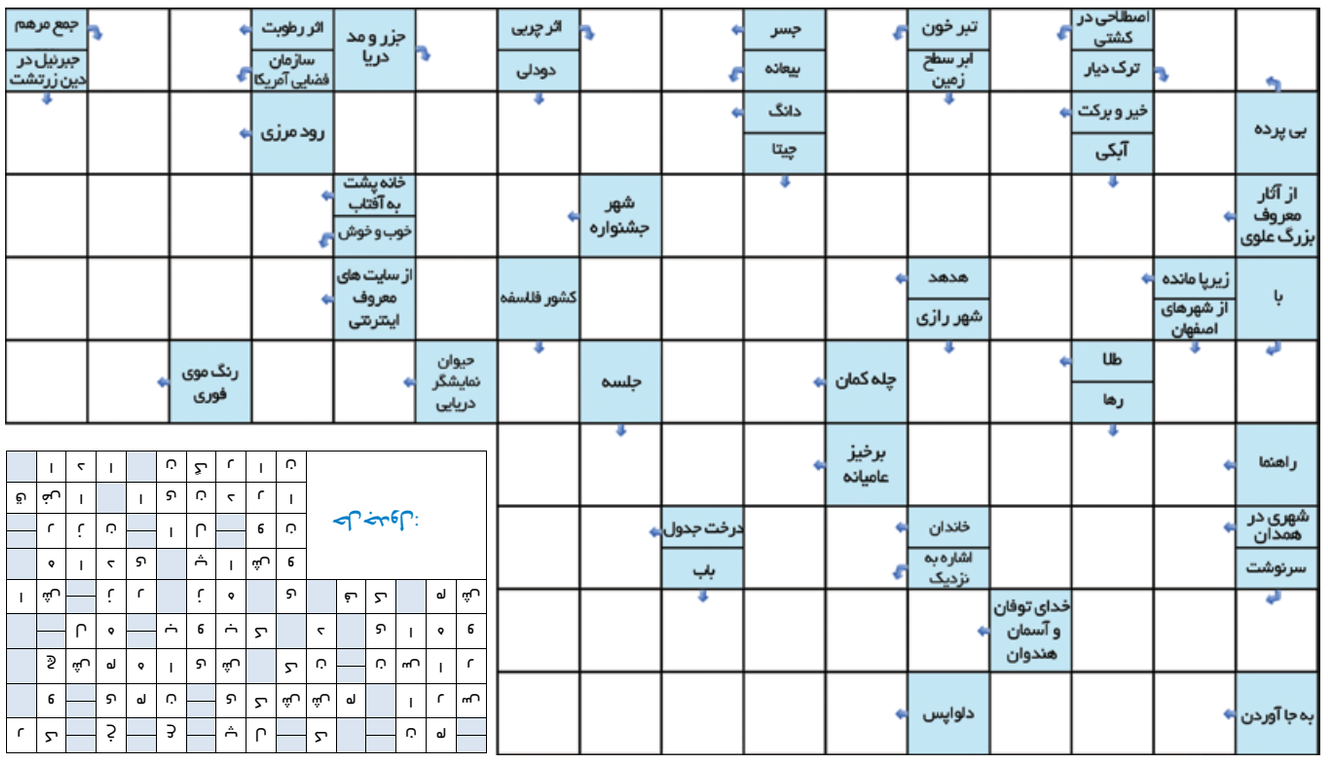

سودوکو

متوسط

۳۵ دقیقه

قانون: ارقام ۱ تا ۹ را در خانه‌های خالی بنویسید طوری که در هر سطر، در هر ستون و در هر مربع ۳ در ۳ هیچ رقمی تکراری نباشد.

	۹	۵					۸	
۸							۷	۶
				۵	۸		۳	۲
	۷	۸			۶			
۱			۵		۹			۷
			۴			۳	۲	
۵	۳		۷	۹				
۲	۸							۳
	۴					۲	۱	

					۹			
۱				۳		۲		۵
۵			۸		۱		۶	
	۸				۳			۷
	۳			۷			۹	
			۵				۱	
۷								
	۷		۲		۴			۱
۹		۴		۸				۳
			۳					

بسیار سخت

۵۵ دقیقه

حل جداول و معماها

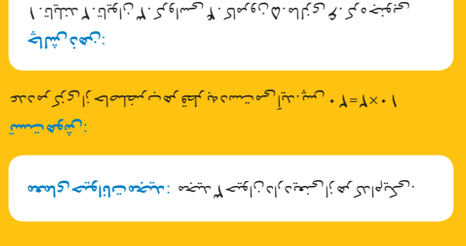

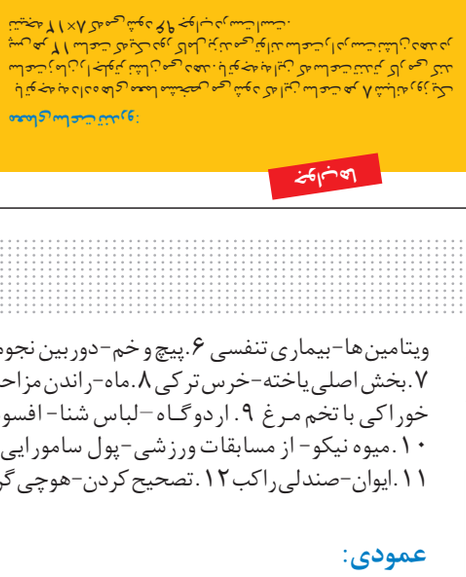

چی شده؟

دمت گرم که ماسک زدی

سلام. دل هاتون گرم. دوباره با مسابقه «چی شده؟» خدمتتون هستیم، خیلی خوشحالیم. امیدواریم که با رعایت نکات بهداشتی و شستن دست ها از گرفتن ویروس کرونا در امان باشید و تا موقعی که این ویروس از بین نرفته، از رفت و آمدهای غیرضروری خودداری و فاصله گذاری اجتماعی رو هم رعایت کنید. این هفته براتون یک عکس خنده دار و البته خطرناک درباره کرونا انتخاب کردیم و از شما می‌خوایم که برای این عکس، یک شرح حال کوتاه یا دیالوگ بامزه بنویسید و تا ساعت ۲۴ روز دوشنبه برای ما پیامک کنید. امیدوارم با انبوهی از پیامک‌های شما مواجه بشیم پس زود تلفن همراه‌تون رو بردارید و پیامک‌هاتون رو به شماره پیامک ۲۰۰۰۹۹۹ ارسال کنید. حتما کلمه «چی شده؟» و نام و نام خانوادگی‌تون رو هم بنویسید تا بتونیم روز چهارشنبه اون‌ها رو در همین ستون چاپ کنیم. با نمک‌ترین و خلاقانه‌ترین پیام‌ها که اسم نویسنده دارن، به‌اسم خود نویسنده‌ها چاپ می‌شه. همیشه خوش باشید.

نمونه:

***وقتی فکر می کنی فقط با ماسک زدن کرونا نمی گیری!**

***وقتی می خوای به جای نفت کرونا ببری سر سفره تون!**

*** دمت گرم که ماسک زدی**

معما (۱)

متوسط

ساعت تندرو

اگر ساعتی داشته باشید که در هر شبانه روز ۷/۵ دقیقه تندتر از زمان حرکت کند. پس از چند شبانه روز دوباره می‌تواند وقت صحیح را نشان دهد.

۱) ۴ ۲) ۲۴ ۳) ۳۸ ۴) ۹۶

معما (۲)

متوسط

حیوانات مجید

مجید از حیواناتی که در باغچه خانه شان نگهداری می کند، برای دوستانش تعریف می کند. او در باره تعداد این حیوانات می گوید: «همه حیوان هایی که در باغچه نگهداری می کنم گربه اند به جز دوتا، همه حیوان هایی که در باغچه نگهداری می کنم خرگوش هستند به جز دوتا و همه حیوان هایی که در باغچه نگهداری می کنم همستر هستند به جز دوتا.» به نظر شما مجید حداقل چند حیوان در باغچه خانه‌شان نگهداری می کند؟

جدول سخت | ۸۵۷

افقی: ۱. نقاش هلندی ۲. گرم-درخت مسواک-سیارکی در کهکشان ما ۳. امر به آوردن-عنوان پادشاهان روسیه-پایان نامه ۴. مغرب-از ماه های سال فرنگی ۵. از شخصیت های شاهنامه-داروی مالیدنی ۶. زادگاه رازی-یار شیرین-حرف دهن کجی ۷. حرف درد-درخت جهنم-چله کمان ۸. جرس-وصله ۹. فراری-رگ جهنده ۱۰. آش-سخن-جسر ۱۱. سرخ-بی صدا-مشک ۱۲. قسم پزشکان

عمودی: ۱. صحیفه-کشور آفریقایی-صدای بم ۲. لباس رسمی اروپایی-میوه گس ۳. پوستین-محموله-اسب آذری-تخم مرغ انگلیسی ۴. اختراعی از جان لوگی برد ۵. آلت نوازندگی-عدد قرن ۶. اسم پسرانه-اثری با بازی مجید صالحی ۷. خودشیفتگی-قبا ۸. قورباغه-ماده بیهوشی قدیمی ۹. هم‌نشست ۱۰. عظیم-بادمجانش آفت ندارد-نزد ایرانیان است و بس-اثر قلم ۱۱. نقاشی روی شیشه-انگلیسی قلندر ۱۲. از سه حالت ماده-معبد پارسا-ابزار برقی خودرو

حل جدول شماره ۸۵۶

جدول متوسط | ۷۶۵۱

افقی: ۱. روروک امروزی-از ماه های شمسی ۲. ناپدید-روزها ۳. طاقچه-قصه گوی معروف-غنچه صورت ۴. سائل-غم-کلام پرسش ۵. اسکلت اصلی خودرو-از ویتامین ها-بیماری تنفسی ۶. پیچ و خم-دوربین نجومی ۷. بخش اصلی یاخته-خرس ترکی ۸. ماه-راندن مزاحم-خوراکی با تخم مرغ ۹. اردوگاه-لباس شنا-افسوس ۱۰. میوه نیکو-از مسابقات ورزشی-پول سامورایی ها ۱۱. ایوان-صندلی راکب ۱۲. تصحیح کردن-هوچی گری

عمودی: ۱. از شخصیت های شاهنامه-مار عینکی ۲. از خود گذشتگی-نواله ۳. قلیل-مهر لاستیکی-تپه ۴. جانور غیر اهلی-اولین شهید اسلام-عقاید انتخاباتی ۵. خیال-بادمجانش آفت ندارد-دریانورد ۶. قوچ-سقز جویدنی ۷. نمک های جامد اسید ازتیک-مالامال ۸. فیلسوف نیشابوی-نت میانی-روادید ۹. جوانمرد-قاره کهن-دشمنی ۱۰. نفس-ساکنان قطب-الفبای موسیقی ۱۱. از مرکبات-رسوب ۱۲. ابریشم-نوعی اسکی روی یخ

حل جدول شماره ۷۶۵۰