پیک خبر

استقبال از ترجمه «قصه‌های مجید» در بلگراد

مراسم رونمایی از ترجمه صربی کتاب «قصه‌های مجید» با حضور نویسنده آن هوشنگ مرادی کرمانی، در نمایشگاه کتاب بلگراد با استقبال مخاطبان صرب همراه شد. به گزارش ایسنا، در این مراسم هوشنگ مرادی کرمانی به روند خلق «قصه‌های مجید» اشاره کرد و گفت: «من نویسنده رادیو ایران بودم و وقتی پیشنهاد تولید «قصه‌های مجید» را برای ایام نوروز دادم و گفتم بچه یتیمی است که با مادربزرگش زندگی می‌کند، رئیس رادیو به شدت مخالفت کرد و گفت ما نمی‌خواهیم شادی عید مردم را تلخ کنیم. من خیلی تلاش کردم یکی از داستان‌ها را به دست رئیس رادیو برسانم که بخواند. وقتی موفق شدم، او به جای آن که اشکش سرازیر شود، کلی خندید و همین باعث شد قصه‌های مجید به رادیو راه یابد». نویسنده «قصه‌های مجید» افزود: «حدود ۷۰ تا ۱۶۰ داستان درباره این بچه یتیم داشتم که ۳۸ تا را انتخاب کردم، کتاب شد، مردم استقبال کردند، به ۱۰-۱۲ زبان ترجمه شد، یک سریال خیلی موفق هم از آن ساخته شد که جزو خاطرات مردم ایران است».

نقاشی سهراب سپهری جزو گران‌ترین آثار بونامز

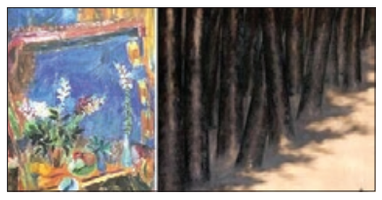

حراج هنر مدرن و معاصر خاورمیانه بونامز، امروز با چکش زدن ۷۳ اثر از هنرمندان ایران، لبنان، عراق، ترکیه، عربستان، مصر و... در خانه حراج بونامز لندن برگزار می‌شود. به گزارش همشهری آنلاین، در این حراج ۱۷ اثر از ۱۵ هنرمند ایرانی ارائه می‌شود که تابلوی «زندگی در یک قاب» منوچهر یکتایی، با قیمت پایه ۸۰ تا ۱۲۰ هزار پوند، گران‌ترین اثر این دوره حراج است. دومین اثر گران این رویداد هم، به تابلوی سهراب سپهری از مجموعه درختان این هنرمند اختصاص دارد که با قیمت پایه ۷۵ تا ۱۰۰ هزار پوند عرضه خواهد شد.

اقدام دیر هنگام و نامأنوس در معادل‌سازی برای «استارت آپ» و بعضی دیگر از واژه‌های بیگانه

نوشِ داروهای فرهنگستان!

گروه ادب و هنر – دو سه روزی است یک واژه بیگانه و معادلِ فارسی‌اش خبرساز شده است. روز دوشنبه، در جلسه شورای تخصصی تحول و ارتقای علوم انسانی شورای عالی انقلاب فرهنگی اعلام شد که فرهنگستان به جای واژه انگلیسی «استارت آپ» (Startup) واژه «کمک نوآور» را تصویب کرده است. بعد از اعلام این خبر، موجی از واکنش‌ها و انتقادات درباره آن، راه افتاد؛ تا جایی که روز گذشته این خبر در پایگاه اطلاع‌رسانی فرهنگستان زبان و ادب فارسی تکذیب و اعلام شد واژه مصوب فرهنگستان برای «استارت آپ»، «نوآفرین» و «شرکت نوآفرین» است.

■ **بالاخره، این یا آن؟**

از ناهماهنگی‌های فرهنگستان زبان و ادب فارسی برای اعلام معادل فارسی «استارت آپ» که بگذریم، می‌رسیم به این که آیا واژه «نوآفرین» در زبان مردم جا می‌افتد یا خیر و آیا بهتر نبود فرهنگستان زودتر به فکر ساختن معادلی برای این واژه و دیگر واژه‌های بیگانه که این روزها با رشد علم و فناوری به سرعت در زبان مردم جا خوش می‌کنند، می‌افتاد؟ جالب این که تا لحظه تنظیم این گزارش، واژه مصوب «استارت آپ» در بخش واژه‌های مصوب فرهنگستان این است: «آغازگری بهره‌برداری»!

■ **دیر آمدی، حالا چرا؟**

تجربه چند سال اخیر فرهنگستان در معادل‌سازی واژه‌های بیگانه نشان می‌دهد آن دسته از واژه‌هایی که معادل فارسی‌شان دیر ساخته شد، مورد اقبال مردم قرار نگرفتند و جایی در زبان پیدا نکردند؛ واژه‌هایی مانند برگ (به جای چیپس)، رایانه (به جای کامپیوتر)، رایانامه (به جای ایمیل)، دفترَک (به جای بروشور)، پویانمایی (به جای انیمیشن)، خودکارسازی (به جای اتوماسیون) و... . در مقابل، واژه‌های معادلی هم هستند که به موقع و به محض ورود واژه بیگانه ساخته شدند؛ معادل‌هایی که درست مثل یک سپر در برابر واژه بیگانه عمل کردند. از جمله این واژه‌های درست و به موقع می‌توان به پیام کوتاه یا پیامک (به جای اس ام اس)، بلندگو (به جای اسپیکر)، بزرگراه (به جای اتوبان)، یارانه (به جای سوبسید) و بالگرد (به جای هلی کوپتر) اشاره کرد.

■ **شوخی با فرهنگستان**

علاوه بر حاشیه‌هایی که در خصوص معادل‌سازی‌های فرهنگستان وجود دارد، هر از گاهی ذوقِ طنز عده‌ای گل می‌کند و واژه‌هایی من درآوردی را به عنوان معادل واژه‌های بیگانه به فرهنگستان نسبت می‌دهند که با وجود تکذیب مکرر اعضای آن، باز هم بعضی‌ها گمان می‌کنند این واژه‌ها واقعا محصول فرهنگستان زبان و ادب فارسی است. «درازآویز زینتی» به جای «کراوات»، «رایانک مالشی» به جای «تبلت»، «کش لقمه» به جای «پیتزا» و «خویش انداز» به جای «سلفی»، از جمله شوخی‌هایی بودند که با فرهنگستان شد.

■ **چه کسی گفت «آبشش»؟**

حالا که سخن از معادل‌سازی‌های فرهنگستان است، یادی کنیم از نسل‌های پیشین این نهاد که نقش مهمی در جا افتادنِ بسیاری از معادل‌های فارسی در زبانِ ما داشتند؛ واژه‌هایی که حالا آن‌قدر جا افتاده‌اند که شاید کسی به این فکر نکند این واژه‌ها ساخته و محصول فرهنگستان زبان و ادب فارسی در گذشته هستند. یکی از این خلاقانِ واژه‌ساز، زنده‌یاد احمد آرام، نویسنده و مترجم معاصر بود که در تدوین و نگارش دایرة المعارف فارسی هم مشارکت داشت و معادل‌هایی مانند «آبشش» (به جای اوپرکول) و «آونگ» (به جای پاندول) را ساخت. «دماسنج» (به جای ترمومتر) یادگار پروفسور محمود حسابی و واژه‌های آشنایی مانند «کاسبرگ»، «جلبک»، «پرچم»، «قارچ»، «شهرداری»، «شهربانی»، «دادگستری» و... از ساخته‌های حسین گل گلاب، گیاه‌شناس، نویسنده و شاعر است.

■ **ساختِ درست و به موقع**

بسیاری از واژه‌هایی که ما امروزه به کار می‌بریم، محصول فرهنگستان زبان و ادب فارسی در دوره‌های مختلف است؛ واژه‌هایی که از ویژگی‌های مهمی مانند خلاقیت، به موقع بودن و خوش‌آهنگی برخوردارند. در ادامه به چند نمونه از این معادل‌های خوش ساخت و خلاقانه اشاره می‌کنیم: آتش نشانی (به جای اطفائیه)، آسایشگاه (به جای سانتاریوم)، آمار (به جای سویلیور)، ارزش (به جای ویلیور)، انگیزه (به جای محرک بالفعل)، اندام (به جای عضو الجسم)، بازگشت (به جای عودت الی المبدأ)، پرداخت (به جای تادیه)، پیش‌بینی (به جای پرونوستیک)، پیشنهاد (به جای شرایط المعین)، دستگاه (به جای جهاز)، سرمایه (به جای تمام المتاع)، کارمند (به جای عضو الاداره)، هواپیما (به جای طیاره)، شیب (به جای ضریب زاویه)، چندضلعی (به جای کثیر الاضلاع)، بازتابنده (به جای عاکِس)، دارایی (وزارت مالیه) و....

ادبی

انتقاد تند نویسنده «ملت عشق» از برنده نوبل ادبیات

نویسنده رمان «ملت عشق»، حمایت برنده نوبل ادبیات ۲۰۱۹ از نسل‌کشی را دردناک دانست. به گزارش دویچه وله، الیف شافاک درباره نقش خود به عنوان رمان‌نویس گفت: «وظیفه ادبیات این است چیزهایی را که غیرانسانی شده‌اند دوباره انسانی کند.» او افزود: «در زمانه‌ای که در کشورهایی مانند مجارستان، روسیه، لهستان و... نژادپرستی و پوپولیسم بالا گرفته است، یک نویسنده حق ندارد غیرمسئولانه سخن بگوید و جامعه نیز نباید مواضع او را به فراموشی بسپارد.»

خبر

انتشار «بی‌قرار» با صدای امین حیایی

موزیک‌ویدئوی «بی‌قرار» برای فیلم سینمایی «در خونگاه» با صدای امین حیایی منتشر شد. او در این فیلم به ایفای نقش هم پرداخته است. شعر این قطعه را هادی زینتی سروده و مسعود جهانی آهنگ‌ساز آن است. ورود امین حیایی به دنیای موسیقی، به ۱۸ سال پیش و آلبوم «بوی بهشت» برمی‌گردد. او سال گذشته قطعه «عشق تو» را برای تیتراژ ویژه برنامه سال تحویل شبکه یک سیما خواند و امسال در ویژه برنامه سال تحویل شبکه ۳ سیما نیز، قطعه‌ای به نام «دیوونه می‌سازی» را اجرا کرد.

موسیقی

احتمال حضور «سعدی» در گروه موسیقی پرطرفدار انگلیسی!

آلبوم جدید گروه پرطرفدار انگلیسی که قرار است ۲۲ نوامبر منتشر شود، شاید شعری از استاد سخن سعدی را در خود داشته باشد. به گزارش خبرآنلاین، گروه موسیقی «کُلدپلی» محبوب‌ترین آهنگ‌های قرن بیست و یکم را در انگلستان به بازار عرضه کرده است و حالا پس از چهار سال، آلبومی جدید با عنوان «طلوع و غروب» را منتشر می‌کند.

■ **روایت یک پوستر داغ**

زمزمه‌های انتشار آلبوم، هفته پیش با انتشار پوستری داغ شد که در آن اعضای گروه «کُلدپلی» را در لباس خوانندگان و نوازندگان یک قرن پیش، کنار فردریش نیچه، ساکسیفون به دست، نشان می‌داد. این پوستر ویژگی جالبی برای ما ایرانیان هم داشت. گوشه راست بالای پوستر، بیت مشهور سعدی «بنی آدم اعضای یکدیگرند / که در آفرینش زیک گوهرند» به چشم می‌خورد. هر چند هنوز مشخصات قطعه های این آلبوم منتشر نشده است اما شاید این نشانی از وجود شعر سعدی در ترانه‌های جدید «کُلدپلی» باشد. کریس مارتین خواننده اصلی «کُلدپلی» رابطه خوبی با شاعران ایرانی دارد.

او پیش از این نیز هنگام جدایی از گوییننت پالترو در مصاحبه‌ای گفته بود که از بحران‌های روحی با استفاده از شعر مولانا به آرامش رسیده است. مارتین گفته بود: «یک شعر از مولوی همه چیز را تغییر داد. آن شعر می‌گوید حتی وقتی غمگین هستید، برای شما خوب است.» اشاره مارتین به این بیت مولانا «هست مهمانخانه این تن ای جوان / هر صباحی ضیف نو آید دوان» و ابیات پس از آن بود. حال باید منتظر ماند و دید که هدف «کُلدپلی» از نوشتن شعر سعدی بر این پوستر چیست؟

صفحه آرایی
واحد صفحه‌آرایی روزنامه خراسان سفارش می‌پذیرد
۰۵۱۳۷۰۰۹۳۹۰
layout@khorasannews.com

آگهی مزایده اموال غیرمنقول برونده اجرائی کلاسه ۹۶۰۳۰۷۷

به موجب یک فقره پرونده اجرائی بشماره ۱۳۹۶۰۴۰۰۶۰۹۱۰۰۰۴۸۰ کلاسه ۹۶۰۳۰۷۷ بانک اقتصاد نوین شعبه احمدآباد مشهد به موجب سند رهنی شماره ۱۸۱۲۶۱ (یکصد و هشتاد و یک هزار و سیصد و شصت و یک) مورخه ۱۳۹۲/۱۲/۰۸ دفترخانه ۵۹ مشهد پرونده اجرائی تحت کلاسه فوق الذکر علیه (راهن) اشرف تسبیح پور خراسانی فرزند محمد با کدملی ۰۹۳۲۹۶۰۷۳۱ و شماره شناسنامه ۵۹۱۳۸ متولد : ۱۳۴۴ (وام گیرنده) حسین ساده حسین اباد قائینی فرزند محمد علی متولد ۱۳۴۰ شماره ملی ۰۹۳۲۹۱۳۷۲۵ شماره شناسنامه ۵۴۴۴۴ در قبال ۲۵/۰۲۶/۶۴۴/۸۹۹ ریال (بیست و پنج میلیارد و بیست و شش میلیون و ششصد و بیست و چهار هزار و هشتصد و نود و نه ریال) ریال صادر نموده است مورد رهن طبق گزارش کارشناس رسمی دادگستری ارزیابی شده و برابر گزارش مذکور دارای مشخصات ذیل و حدود اعلامی می باشد. ۱) شش‌دانگ پلاک ثبتی ۳۱۷۲ (سه هزار و یکصد و هفتاد و دو) فرعی از ۲۳۲ (دویست و سی و دو) اصلی مجزی شده از ۲۳۲۷ (دو هزار و هفتصد و سی هفت) بخش ۹ (نه) به مساحت ۱۴۸.۷۸ (یکصد و چهل و هشت ممیز هفتاد و هشت) مشهد به آدرس : مشهد خیابان فرخی - کوچه بن بست مقابل چاپخانه گونمیرگ پلاک ۲۶ محدود به حدود شمالا: دیوار به دیوار بطول (۸.۷۰) هشت متر و هفتاد سانتی متر به دو هزار و پانصد و هفتاد و هفت اصلی شرقا : در دو قسمت اول دیوار بست بطول (۱۰.۰۰) ده متر به دو هزار و پانصد و سی و هفت اصلی دوم غیره بطول (۵.۶۰) پنج متر و شصت سانتیمتر به باقیمانده دو هزار و پانصد و سی هفت اصلی جنوبا: در دو قسمت اول غیره بطول (۰.۹۱) نود و یک سانتیمتر به راه دوم درب و دیوار بطول (۷.۵۰) هفت متر و پنجاه سانتیمتر به مبر غربا: دیوارببست بطول (۱۶.۶۴) شانزده متر و شصت و چهار سانتیمتر به شماره سیصد و هفده فرعی از دو هزار و هفتصد و سی و هفت اصلی مشخصات اعیان : ششدانگ یکباب منزل مسکونی بمساحت ۱۴۸.۷۸ (یکصد و چهل و هشت ممیز هفتاد و هشت) مترمربع که دارای عقب نشینی بمساحت ۱۵.۹ (پانزده ممیز نه) مترمربع که پس از عقب نشینی متراژ (یکصد و سی و دو ممیز هشتاد و هشت) مترمربع در سه طبقه و متراژ زیربنای ۲۲۲ (دویست و بیست و دو) مترمربع با قدمت حدود ۴۰ سال سازه از نوع نیمه اسکلت نما سنگ سقف شیروانی دارای انشعابات گاز و برق و آب می باشد . و در تصرف مستاجر میباشد و با عنایت به موارد مشروحه فوق الذکر ارزش ملک و بنای مسکونی موصوف به همراه متعلقات و امتیازات منصوبه در حال حاضر مبلغ ۷/۷۰۰/۰۰۰/۰۰۰ ریال (هفت میلیارد و هفتصد میلیون ریال) ارزیابی و پیشنهاد میگردد. پلاک فوق برابر پاسخ استعلام شماره ۱۳۹۸۰۶۰۳-۱۳۹۸۸۵۶۰۶۰۰۳۰۷۰۴۰ اداره ثبت منطقه یک مشهد دارای ۳ مورد بازداشتی میباشد.۲) : ششدانگ ملک پلاک ثبتی ۱(یک) فرعی از ۴۸۲۰ (چهارهزار و هشتصد و بیست) اصلی از بخش ۱(یک) مشهد به آدرس خیابان امام خمینی ۲۲ کوچه بن بست مقابل کنسولگری افغانستان پلاک ۶۱ محدود به حدود شمالا: بطول ده متر و پنجاه سانتیمتر دیوار به دیوار زمین بیاض حاج قائم مقام شرقا : بطول سی و چهار متر و چهل سانتیمتر دیوار به دیوار کارخانه چراغ برق حاج محمدعلی و برادران جنوبا : بطول هفت متر و چهل سانتیمتر دیوار به دیوار منزل محمدحسین میرزا اعتمادی غربا : بطول سی و چهار متر و چهل سانتیمتر درب و پایه به مبر مشترک مجزا شده از مورد تفکیک و دیوار به دیوار پلاک باقیمانده چهار هزار و هشتصد و بیست مشخصات اعیان : ششدانگ ملک بمساحت ۳۰۸.۷۵ (سیصد و هشت ممیز هفتاد و پنج) مترمربع دارای بنایی خشت و آجر بصورت مخروبه و غیرقابل سکونت می باشد با عنایت به موارد مشروحه فوق الذکر ارزش ملک و بنای مخروبه موصوف به همراه متعلقات درحال حاضر مبلغ ۱۲/۴۰۰/۰۰۰/۰۰۰ریال (دوازده میلیارد و چهارصد میلیون ریال) ارزیابی و پیشنهاد میگردد. پلاک فوق برابر پاسخ استعلام شماره ۱۳۹۸۰۶/۲۷-۱۳۹۸۸۵۶۰۶۰۰۳۰۷۹۴۴ اداره ثبت منطقه یک مشهد فاقد بازداشتی میباشد مزایده در روز شنبه مورخه ۱۳۹۸/۰۸/۲۵ از ساعت ۹ الی ۱۲ ظهر در محل شعبه اول اجرای ثبت مشهد واقع در خیابان امام خمینی خیابان ثبت اداره ثبت اسناد و املاک ناحیه یک از طریق مزایده نقدا به فروش میرسد و مزایده از مبالغ پایه مزایده به میزان ۷/۷۰۰/۰۰۰/۰۰۰ ریال بابت پلاک ۳۱۷۲ و مبلغ ۱۲/۴۰۰/۰۰۰/۰۰۰ ریال بابت پلاک ۴۸۲۰ اصلی فوق الذکر ارزیابی شروع و به بالاترین قیمت که خریدار داشته باشد نقدا فروخته خواهد شد ضمنا بدهیهای مربوطه برق ، گاز اعم از حق انشعاب و یا انشراک و مصرف و نیز بدهی مالیاتی و عوارض شهرداری و غیره تا تاریخ مزایده اعم از اینکه رقم قطعی آن معلوم شده یا نشده بعهده برنده مزایده است. ضمنا چنانچه روز روز بعد در همان ساعت و محل مقرر برگزار خواهد شد و حق مزایده و نیم عشر دولتی و هزینه های قانونی طبق تبصره ۶ ماده ۱۲۱ بعهده برنده مزایده میباشد. م الف ۱۷۴- رئیس اداره ثبت اسناد و املاک ناحیه یک مشهد
۹۸۰۹۷۱۳۳/م

آگهی موضوع ماده ۳ قانون و ماده ۱۳ آئین نامه قانون تعیین تکلیف وضعیت ثبتی و اراضی و ساختمانهای فاقد سند رسمی

برابر رای شماره ۱۳۹۸۶۰۳۰۶۰۰۳۰۰۰۸۵۶ هیات اول/ موضوع قانون تعیین تکلیف وضعیت ثبتی اراضی و ساختمانهای فاقد سند رسمی مستقر در واحد ثبتی حوزه ثبت ملک مشهد ناحیه یک تصرفات مالکانه بلامعارض متقاضی آقای / محسن غلامی فرزند حجی محمد بشماره شناسنامه ۲۶۸۳صادره از چناران در سه دانگ مشاع از ششدانگ اعیان یک باب خانه ۱۴۸/۱۲ مترمربع قسمتی از پلاک ۵ اصلی بخش ۹ واقع در خیابان اسفندیاری ۸ نبش اسفندیاری ۸/۳ اعیان متعلق به خود متقاضی و عرصه موقوفه اوقاف محرز گردیده است. لذا به منظور اطلاع عموم مراتب در دو نوبت به فاصله ۱۵ روز آگهی می‌شود در صورتی که اشخاص نسبت به صدور سند مالکیت متقاضی اعتراضی داشته باشند می‌توانند از تاریخ انتشار اولین آگهی به مدت دو ماه اعتراض خود را به این اداره تسلیم و پس از اخذ رسید ظرف مدت یک ماه از تاریخ تسلیم اعتراض، دادخواست خود را به مراجع قضایی تقدیم نمایند. بدیهی است در صورت انقضای مدت مذکور و عدم وصول اعتراض طبق مقررات سند مالکیت صادر خواهد شد.
م الف ۲۶۰- تاریخ انتشار نوبت اول: ۹۸/۷/۱۵
تاریخ انتشار نوبت دوم: ۹۸/۸/۱ - عباس جهانی فر- کفیل ثبت اسناد و املاک منطقه یک مشهد
۹۸۰۸۹۶۹۱/م

آگهی موضوع ماده ۳ قانون و ماده ۱۳ آئین نامه قانون تعیین تکلیف وضعیت ثبتی و اراضی و ساختمانهای فاقد سند رسمی

برابر رای شماره ۱۳۹۸۶۰۳۰۳۰۰۰۷۰۶ مورخ ۱۳۹۸/۰۴/۳۱ هیات اول موضوع قانون تعیین تکلیف وضعیت ثبتی اراضی و ساختمانهای فاقد سند رسمی مستقر در واحد ثبتی حوزه ثبت ملک مشهد ناحیه یک تصرفات مالکانه بلامعارض متقاضی خانم تیره رجایی خادر فرزند مهدی بشماره شناسنامه ۲۱۱۲ صادره از مشهد در سه دانگ مشاع از ششدانگ اعیان یک باب خانه به مساحت ۱۴۸/۱۲ مترمربع قسمتی از پلاک ۵ اصلی بخش ۹ مشهد واقع در بلوار سازمان آب- خیابان اسفندیاری ۸- نبش اسفندیاری ۸/۳ اعیان متعلق به خود متقاضی و عرصه موقوفه گوهرشاد محرز گردیده است. لذا به منظور اطلاع عموم مراتب در دو نوبت به فاصله ۱۵ روز آگهی می‌شود در صورتی که اشخاص نسبت به صدور سند مالکیت متقاضی اعتراضی داشته باشند می‌توانند از تاریخ انتشار اولین آگهی به مدت دو ماه اعتراض خود را به این اداره تسلیم و پس از اخذ رسید ظرف مدت یک ماه از تاریخ تسلیم اعتراض، دادخواست خود را به مراجع قضایی تقدیم نمایند. بدیهی است در صورت انقضای مدت مذکور و عدم وصول اعتراض طبق مقررات سند مالکیت صادر خواهد شد. م الف ۲۶۲
تاریخ انتشار نوبت اول: ۹۸/۷/۱۵- تاریخ انتشار نوبت دوم: ۹۸/۸/۱
عباس جهانی فر- کفیل ثبت اسناد و املاک منطقه یک مشهد
۹۸۰۸۹۹۵۷/م

آگهی نوبتی سه ماهه دوم سال ۱۳۹۸ حوزه ثبتی شهرستان طرقبه شاندیز -بر اساس مواد ۱۱ (اصلاحی ۱۳۱۷/۷/۱۰) و ۱۲ (اصلاحی ۱۳۲۲/۳/۱۰) قانون ثبت و ماده ۵۹ آئین نامه اجرائی قانون مذکور املاکی که در سه ماهه دوم پذیرش درخواست ثبت شده و همچنین املاکی که به موجب تبصره یک ماده ۲۵ قانون ثبت و مطابق رای هیئت نظارت نیاز به تجدید آگهی دارد و املاکی که طبق ماده ۱۳ قانون تعیین تکلیف وضعیت ثبتی اراضی و ساختمانهای فاقد سند رسمی و آئین نامه مربوطه در هیئت حل اختلاف منجر به صدور رای می گردد به شرح ذیل آگهی می گردد. املاک واقع در اراضی رودخانه بار به شماره پلاک ۵- اصلی بخش ۶ مشهد پلاک ۱۰۶۶ فرعی بنام آقای حسین نصیری طرقبه فرزند غلام حسین نسبت به ششدانگ یک قطعه زمین مشجر محصور متصل به پلاک ۹۱۳ فرعی بمساحت ۱۲۹۹/۶ مترمربع املاک واقع در اراضی طرقبه به شماره پلاک ۱۰- اصلی بخش ۶ مشهد
پلاک ۴۸۵۸ فرعی بنام اقایان محمد و مجید و سید محمود شهرت همگی حیدری مقدم طرقبه فرزندان حسین به السویه هر کدام نسبت به دو دانگ مشاع از ششدانگ یک باب منزل بمساحت ۱۷۵ مترمربع پلاک ۴۸۵۹ فرعی بنام اقایان محمدرضا و محمد جواد و محمدعلی شهرت همگی عبدگاهیان طرقبه هر کدام نسبت به دو سهم و خانم مریم عبدگاهیان طرقبه نسبت به یک سهم مشاع از هفت سهم ششدانگ یک قطعه زمین بمساحت ۱۵۰ مترمربع
املاک واقع در اراضی خادر به شماره پلاک ۸۱- اصلی بخش ۶ مشهد
پلاک ۱۱۱۶ فرعی مجزی شده از ۲۰۱ فرعی به نام خانم زهرا رحمتی خادر فرزند غلامحسین نسبت به ششدانگ یکباب منزل به مساحت ۳۰۸/۶۷ مترمربع
املاک واقع در اراضی شاندیز پلاک ۹۳- اصلی بخش ۶ مشهد
پلاک ۴۲۶۵ فرعی بنام خانم مرضیه گلبیزی شاندیز فرزند قدیر نسبت به ششدانگ یک باب منزل به مساحت ۵۰۰/۱۲ مترمربع
پلاک ۴۲۶۷ فرعی بنام اقای رضا رستم نژاد فرزند علی محمد نسبت به ششدانگ یک قطعه زمین محصور مشتمل بر بنا بمساحت ۴۲۸/۱۵ مترمربع
املاک واقع در اراضی کلاته دو شاخ پلاک ۱۱۴- اصلی بخش ۶ مشهد
پلاک ۶۰ فرعی بنام آقای حسین میرزایی فرزند مهدی نسبت به ششدانگ یک قطعه زمین مشجر بمساحت ۶۵۸۵/۹۰ مترمربع
املاک واقع در اراضی گیزی پلاک ۱۲۸- اصلی بخش ۶ مشهد
پلاک ۲۰۰ فرعی بنام آقای محمدرضا نجاتی ثانی فرزند حسین نسبت به ششدانگ یک قطعه زمین مزروعی بمساحت چهارهزار مترمربع
املاک واقع در اراضی گراخک پلاک ۱۳۱- اصلی بخش ۶ مشهد
پلاک ۱۰۱۲ فرعی بنام آقای علی اصغر حسین زاده فرزند مهدی نسبت به ششدانگ یکباب منزل بمساحت ۷۱۵/۲۵ مترمربع
املاک واقع در اراضی حصار گلستان پلاک ۱۲۶- اصلی بخش ۶ مشهد
پلاک ۱۱۱۵ فرعی بنام آقای سجاد خدابخش حصار فرزند اصغر نسبت به ششدانگ یکقطعه زمین محصور بمساحت ۲۲۶/۸۵ مترمربع
املاک واقع در اراضی مایان سفلی به شماره پلاک ۱۵۰- اصلی بخش ۶ مشهد
پلاک ۷۱۱ فرعی بنام مسعود فرهمی عنبران فرزند غلامعلی نسبت به ششدانگ یکقطعه زمین مزروعی بمساحت ۱۹۲۱۲/۰۴ مترمربع
املاک واقع در اراضی مچ به شماره پلاک ۱۸۱- اصلی بخش ۶ مشهد
پلاک ۲۴۲ فرعی بنام آقای محمدرضا سعید شجری فرزند محمد نسبت به ششدانگ یک قطعه زمین مشجر به مساحت ۵۵۲۰/۸۰ مترمربع
املاک واقع در اراضی ویرانی پلاک ۱۶۹- اصلی بخش ۱۰ مشهد پلاک ۱۰۸۲ فرعی بنام اقایان غلامرضا حق نویس نسبت به چهاردانگ و نیم و حمیدرضا حق نویس نسبت به یک دانگ و نیم مشاع از ششدانگ یک قطعه زمین محصور مشتمل بر بنا به مساحت ۵۹۵ مترمربع - آگهی اصلاحی
املاک واقع در اراضی زشک پلاک ۱۱۹- اصلی بخش ۶ مشهد پلاک ۱۴۲ فرعی بنامهای آقای سهیل حسن زاده زشکی نسبت به یک دانگ و سه دهم دانگ مشاع و خانم بهاره نوربخش نسبت به یک دانگ و سه دهم دانگ مشاع و آقای البرز حسن زاده زشکی نسبت به یک دانگ و چهار دهم دانگ مشاع و آقای حسینعلی اجتماعی نسبت به دو دانگ مشاع از ششدانگ یک قطعه زمین مشجر بمساحت ۱۶۶۲ مترمربع آگهی گردیده است که نام حسینعلی اجتماعی اشتباه و به نام حسنعلی اجتماعی اصلاح می گردد. املاک واقع در اراضی ویرانی پلاک ۱۶۹- اصلی بخش ۱۰ مشهد
پلاک ۲۱۳ فرعی بنام موقوفه حاج محمد با تولیت آقای حسین سلیمان پور ویرانی تمامت ششدانگ یکقطعه زمین محصور وقفی به مساحت ۹۰۱۳ مترمربع که مساحت ۳۷۵/۸۰ مترمربع آن در مسیر تعریض خیابان قرار دارد که در آگهی قبلی اشتباها بخش ۶ مشهد چاپ گردیده بود که به بخش ۱۰ مشهد اصلاح می گردد. لذا به دستور مواد ۱۶ و ۱۷ قانون ثبت هر کس به املاک آگهی شده در بالا معترض می باشد و یا اینکه بین متقاضیان ثبت و دیگری اقامه دعوی شده و در جریان است می بایستی اعتراض یا گواهی مشعر بر جریان دعوی خود را از تاریخ انتشار آگهی نوبتی اول ظرف مدت نود روز و در مورد املاک اصلاحی ظرف مدت سی روز به اداره ثبت اسناد و املاک طرقبه شاندیز تسلیم و رسید دریافت نموده پس از اجرای ماده ۸۶ آئین نامه اصلاحی قانون ثبت معترض میبایستی از تاریخ تسلیم اعتراض به اداره ثبت اسناد و املاک طرقبه شاندیز ظرف مدت یکماه دادخواست اعتراض خود را به مراجع دیصلاح قضائی تقدیم و گواهی لازم را از مراجع مذکور اخذ و به اداره ثبت اسناد و املاک طرقبه شاندیز تسلیم نمایند در غیر اینصورت متقاضی یا نماینده قانونی وی میتواند به دادگاه مربوطه مراجعه و گواهی عدم تقدیم دادخواست دریافت و به اداره ثبت تسلیم و اداره ثبت بدون توجه به اعتراضات عملیات ثبتی را ادامه خواهد داد. م الف ۱۴۰- تاریخ انتشار نوبت اول: ۱۳۹۸/۰۸/۰۱ - تاریخ انتشار نوبت دوم: ۱۳۹۸/۰۹/۰۲ - سیدمحمود حسینی نژاد - رئیس ثبت اسناد و املاک طرقبه شاندیز
۹۸۰۹۶۹۸۶/م

آگهی نوبتی سه ماهه دوم سال ۱۳۹۸ اداره ثبت اسناد و املاک منطقه یک مشهد مقدس -به دستور ماده ۱۲ قانون ثبت اسناد و املاک و ماده ۵۹ آئین نامه مذکور اسامی اشخاصی که نسبت به املاک واقع در بخش های ۱ و ۲و۳و۴ و ۹ مشهد از تاریخ خرداد ماه ۱۳۹۸ تقاضای ثبت نموده اند مورد تقاضا آنان برای اطلاع عموم به شرح ذیل اعلام میگردد : بخش ۱ مشهد پلاک ۶۱۸۸ - اصلی ششدانگ کوچه متروکه بمساحت ۵۷/۵ مترمربع به نام شهرداری مشهد -لذا به دستور مواد ۱۶ و ۱۷ قانون ثبت هر کس نسبت به املاک آگهی شده در بالا معترض می باشد و یا اینکه بین متقاضیان ثبت و دیگری اقامه دعوی شده و در جریان است می بایستی اعتراض یا گواهی مشعر بر جریان دعوی خود را از تاریخ انتشار اولین آگهی به مدت دو ماه اعتراض خود را به این اداره ثبت اسناد و املاک ناحیه یک مشهد تسلیم و رسید دریافت نموده و در اجرای تبصره ۲ ماده واحده قانون تعیین تکلیف پرونده معترضی ثبتی، معترضین از تاریخ تسلیم اعتراض به اداره ثبت ظرف یکماه دادخواست اعتراض خود را به مرجع دیصلاح قضائی تقدیم و گواهی لازم از مراجع مذکور اخذ و به این اداره تسلیم نمایند ضمنا حقوق ارتفاقی در موقع تحدید حدود و در صورت مجلس تحدیدی منظور میگردد و از تاریخ تنظیم صورت مجلس تحدید تا سی روز قابل اعتراض خواهد بود.
م الف ۱۴۱ - تاریخ انتشار نوبت اول : ۱۳۹۸/۸/۱
تاریخ انتشار نوبت دوم : ۱۳۹۸/۹/۲ - عباس جهانی فر- کفیل اداره ثبت اسناد و املاک منطقه یک مشهد مقدس
۹۸۰۹۲۸۲۲/م

آگهی نوبتی سه ماهه دوم ۱۳۹۸

به دستور ماده ۱۲ قانون و ماده ۵۶ آئین نامه قانون ثبت اسامی اشخاصی که نسبت به املاک مجهول المالک واقع در بخشهای تابعه حوزه ثبتی ناحیه ۴ مشهد از اخر شهریور ماه ۱۳۹۸ تقاضای ثبت نموده اند برای اطلاع عموم به شرح ذیل آگهی می شود . آگهی اصلاحی بخش ۱۰ مشهد قریه گاه پلاک ۳۹- اصلی - ۱- پیرو آگهی نوبتی شش ماهه اول سال ۱۳۲۰ پلاک قریه گاه ۳۹- اصلی صحیح می باشد که اشتباها در روزنامه ۳۶- اصلی قریه گاه درج گردیده است. لذا به دستور ماده ۱۶ و ۱۷ قانون ثبت هر کس نسبت به املاک آگهی شده معترض می باشد و یا بین متقاضی ثبت و دیگری اقامه دعوی شده و در جریان است باید اعتراض با گواهی مشعر بر جریان دعوی خود را از تاریخ نشر این آگهی به مدت ۳۰ روز به اداره ثبت اسناد ناحیه ۴ مشهد تسلیم و رسید دریافت نماید و بنا به ماده ۸۶- اثبن نامه قانون ثبت معترض باید ظرف مدت یک ماه از تاریخ تسلیم اعتراض به مرجع ثبتی، دادخواست به مرجع دیصلاح قضایی تقدیم نماید و گواهی لازم اخذ و به اداره ثبت تسلیم نماید. م الف ۷۶۴
تاریخ انتشار آگهی : ۹۸/۸/۱ - محمد مقدسی - رئیس ثبت اسناد و املاک ناحیه چهار مشهد
۹۸۰۹۵۸۶۹/م

آگهی نوبتی سه ماهه دوم ۱۳۹۸

به دستور ماده ۱۲ قانون و ماده ۵۶ آئین نامه قانون ثبت اسامی اشخاصی که نسبت به املاک مجهول المالک واقع در بخشهای تابعه حوزه ثبتی ناحیه ۴ مشهد از اخر شهریور ماه ۱۳۹۸ تقاضای ثبت نموده اند برای اطلاع عموم به شرح ذیل آگهی می شود . آگهی اصلاحی بخش ۱۰ مشهد قریه گاه پلاک ۳۹- اصلی - ۱- پیرو آگهی نوبتی شش ماهه اول سال ۱۳۲۰ پلاک قریه گاه ۳۹- اصلی صحیح می باشد که اشتباها در روزنامه ۳۶- اصلی قریه گاه درج گردیده است. لذا به دستور ماده ۱۶ و ۱۷ قانون ثبت هر کس نسبت به املاک آگهی شده معترض می باشد و یا بین متقاضی ثبت و دیگری اقامه دعوی شده و در جریان است باید اعتراض با گواهی مشعر بر جریان دعوی خود را از تاریخ نشر این آگهی به مدت ۳۰ روز به اداره ثبت اسناد ناحیه ۴ مشهد تسلیم و رسید دریافت نماید و بنا به ماده ۸۶- اثبن نامه ق