معمای شطرنج

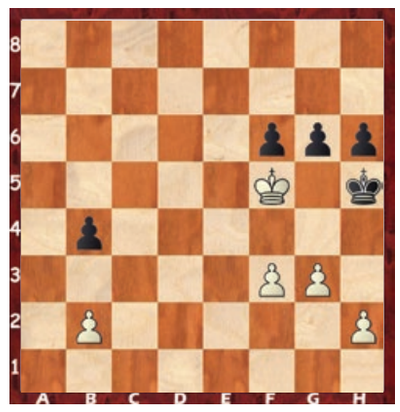

نوبت حرکت با سفید است، آیا می توانید تنها در چهار حرکت، مهره سیاه را مات کنید؟

بازی ریاضی

سه تا از این اعداد درست ولی فقط یکی در جای درست قرار دارد	۱ ۸ ۵ ۹ ۴
تمام اعداد غلط هستند	۷ ۶ ۴ ۲ ۵
دو تا از این اعداد درست و در جای درست قرار دارند	۶ ۳ ۲ ۸ ۷
دو تا از این اعداد درست ولی فقط یکی در جای درست قرار دارد	۹ ۴ ۷ ۶ ۰
دو تا از این اعداد درست ولی هیچ کدام در جای درست قرار ندارد	۲ ۴ ۸ ۹ ۶

اگر کمی با اعداد رابطه خوبی داشته باشید، می توانید رمز ۵ رقمی مخفی شده را بر اساس داده های بالا بیابید؛ فقط کافی است کمی دقت کنید و رابطه بین اعداد را در سطرهای بالا پیدا کنید.

تست هوش

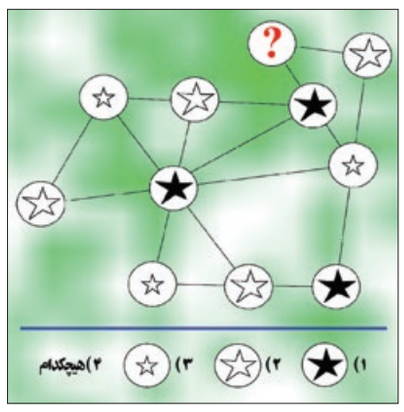

با توجه به شکل بالا، گزینه مناسب را برای جای خالی پیدا کنید.

خفن استریپ

حس طنزتان را به کار بیندازید و حدس بزنید تصویر، چه کلمه‌ای را نشان می دهد! به نمونه توجه کنید و برای این که بدانید کلمه چند حرفی است تعداد خانه های زیر تصویر را بشمارید.

شرح در متن

باور		اندک		تبریک		ننر		نرخ		دوا		بو		ممتاز		حریت	
تجارت		اگر		تماس		شیر		ریه		خاطر		ودیعه					
						اما				تنفر							
خیس			شایسته			حکام			قالی	مکر		اشاره					
راستی			خشن						با			میرا					
		باد					حقه					شر		نام			
		بیم					جو					شماره		ترکی			
اجداد				دیوار				چیز			ناشنوا				رسوایی		
دنباله				جفت				یازده			اطلاع						
					پدر				صحرا					چای			
					بله				جامه					فرنگی			
راز		لغت				ثروت				بهشت							
		مطیع				خالص											
		عصاره						درخور									
		شبیه						مانع									
گرفتار					قصه												
پیشوا																	
				مهارت													

جدول سخت | ۶۸۶

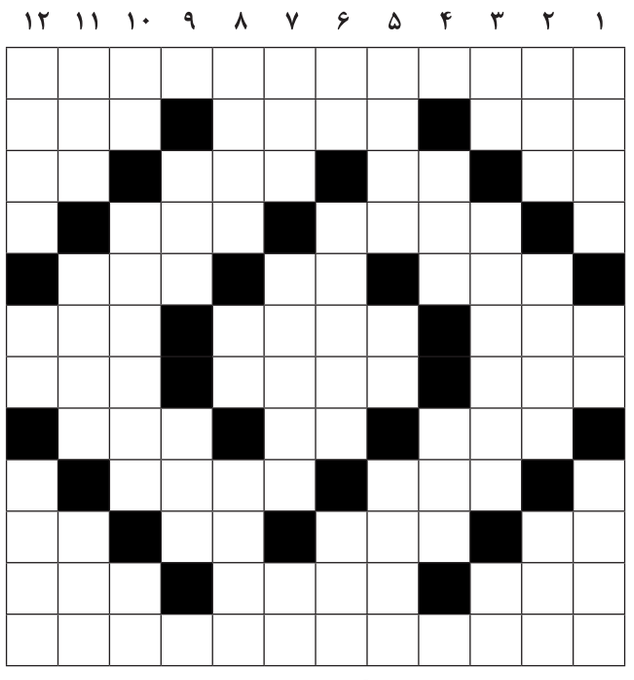

افقی: ۱. رمان چارلز دیکنز ۲. نوعی آچار - فدراسیون جهانی بسکتبال - پوستین روباه ۳. علامت بیماری - پاره کردن - قلاب ماهی گیری - دفعه ۴. خوره - واحد مقاومت الکتریکی ۵. فانوس دریایی - پروردگار - گونه ای کشتی تفریحی ۶. صلیب - نوعی پارچه نخی - اردوگاه ۷. صدای نازک - گوشواره مدیترانه - سحاب ۸. از پیامبران - نوعی پارچه لطیف - معبد راهب ۹. لقب اروپایی - انبار غله ۱۰. نفی عامیانه - تقویت امواج - فاش - قلم فرنگی ۱۱. پاکی - سیاهرگ - ساز کلیسا ۱۲. پایتخت ماداگاسکار

عمودی: ۱. پیمان آتلانتیک شمالی - پوست قیمتی - سیمرغ ۲. جوشن چرمین - پرونده - فلز ریخته گری ۳. شهر جشنواره - رودی در تهران - واحد تنیس ۴. علامت رادیکال - سوره پنجاه و دوم قرآن کریم ۵. درخت خوش قامت - قلیل - قفل چوبی ۶. تصدیق ایتالیایی - پدر ضحاک - بانگ سهمگین ۷. زاویه خارجی - طایفه تیمور لنگ - پول سامورایی ها ۸. قانون مغولی - هنوز فرنگی - اثری با صدای مازیار فلاحی ۹. پوچ - سطل ۱۰. درهم پیچیدن - شبه جزیره گردشگری چین - حرف درد ۱۱. هالوژن مایع - روی پاکت نامه می چسبانند - کشوری در آمریکای جنوبی ۱۲. اتاق آذری - تن پوش طیور - دومین رود بزرگ آفریقا

حل جدول شماره ۶۸۵

چیستان فسقلی

۱ اون چیه که پر و خالیش یک وزن داره؟

۲ اون چیه که سفیده قند نیست ریشه داره درخت نیست؟

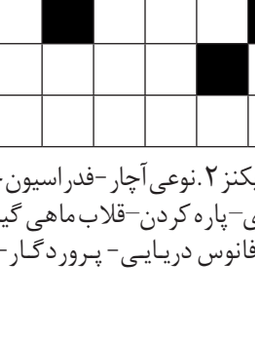

۳ سخته سنگ نیست، تخم میذاره مرغ نیست، چهار تا پا داره سگ نیست؟

چی شده؟

موش و گربه

سلام. این بار برای مسابقه عکسی از موش و گربه گذاشتیم که شما باید برای این عکس، یک شرح حال کوتاه یا دیالوگ بامزه بنویسید و تا ساعت ۲۴ روز دوشنبه وقت دارید برای ما به پیامک ۲۰۰۰۹۹۹ ارسال کنید. حتما کلمه «چی شده؟» و نام و نام خانوادگی تون رو هم بنویسید. بانمک‌ترین و خلاقانه‌ترین پیام‌ها که اسم نویسنده دارن، روز چهارشنبه به اسم خود نویسنده‌ها چاپ می‌شه. همیشه خوش باشید.

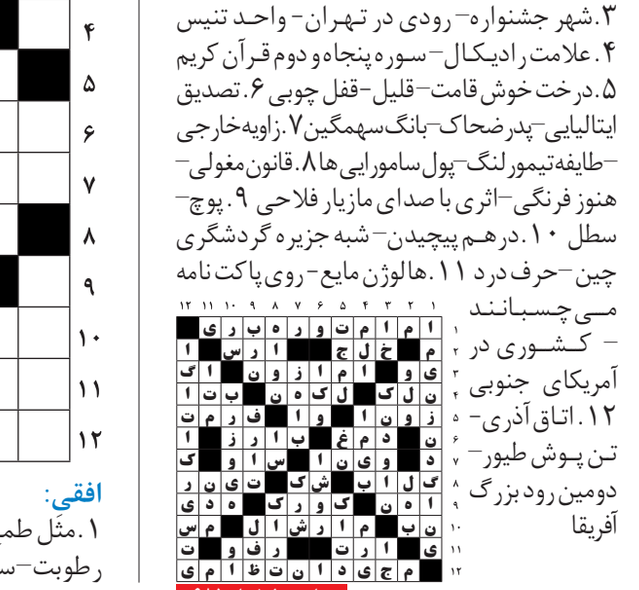

نمونه:

*وقتی مهمون دارید و بچه‌شون روی اعصابته!

معما

گاوصندوق ناصر

ناصر پین کد ۵ رقمی گاوصندوق خود را فراموش کرده است. با این حال، اطلاعاتی درباره اعداد پین کد خود دارد:

- جمع رقم‌های پنجم و سوم پین کد برابر با چهارده است.
- رقم اول، یک واحد از دوبرابر رقم دوم کمتر است.
- رقم چهارم، یک واحد از رقم دوم بیشتر است.
- جمع رقم‌های دوم و سوم برابر با ۱۰ است.
- حاصل جمع رقم‌های پین کد برابر با ۳۰ است.

با توجه به این اطلاعات، پین کد گاو صندوق ناصر را تعیین کنید.

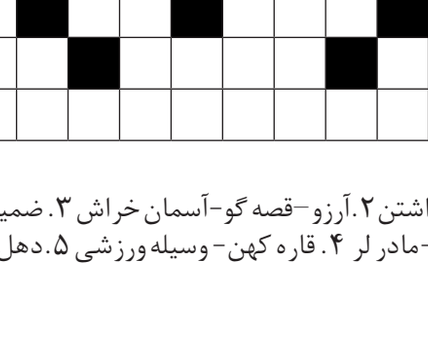

سودوکو

قانون: ارقام ۱ تا ۹ را در خانه‌های خالی بنویسید طوری که در هر سطر، در هر ستون و در هر مربع ۳ در ۳ هیچ رقمی تکراری نباشد.

متوسط ۳۰ دقیقه

۷		۸				۹		۶
	۵						۴	
	۱		۷		۸		۵	
۴				۳				۲
	۶		۴		۹		۳	
۵				۶				۹
	۲		۸		۱		۷	
	۹						۲	
۳		۴				۸		۱

بسیار سخت ۵۰ دقیقه

		۲	۴		۵			۷
	۴				۳	۲	۶	
۸		۹					۳	
		۶	۱					
۱								۲
					۷	۵		
	۹					۴		۸
	۶	۵	۷				۹	
۳			۹		۴	۷		

حل جداول و معماها

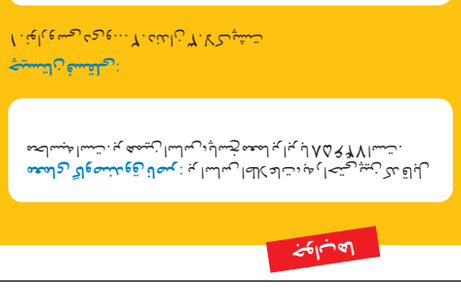

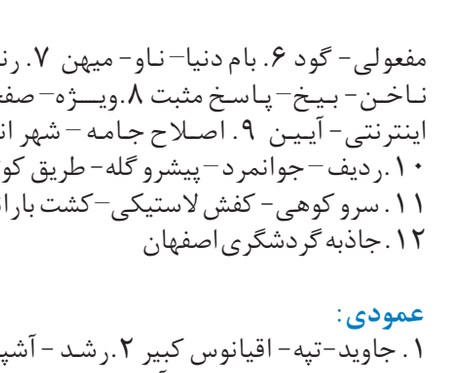

بازگردانی:

خفن استریپ: کمربندی، پاشنه کش

معمای شطرنج: K*F6 b3 H3 g5 Kf5 g4 F*g4+#

چیستان فسقلی: ۱. نخ ۲. ۲۰۰ دلار و ۳۰ کارپت

معمای گاوصندوق ناصر: بر اساس اطلاعات به‌دست‌آمده، کد گاوصندوق ناصر ۷۸۶۴۱ است.

تست هوش: گربه (۲) با کمی دقت می‌توانید متوجه شوید که در هر خط از سه شکل تنها یکی تکرار نشده است.

بازگردانی:

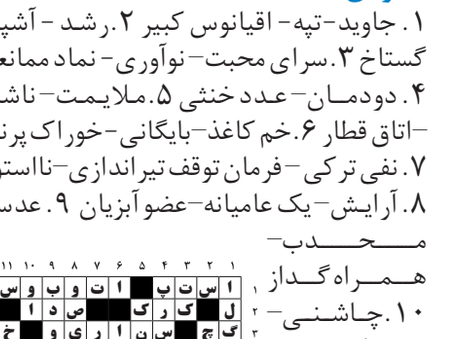

حل جدول شماره ۶۸۵

جدول متوسط | ۷۴۷۹

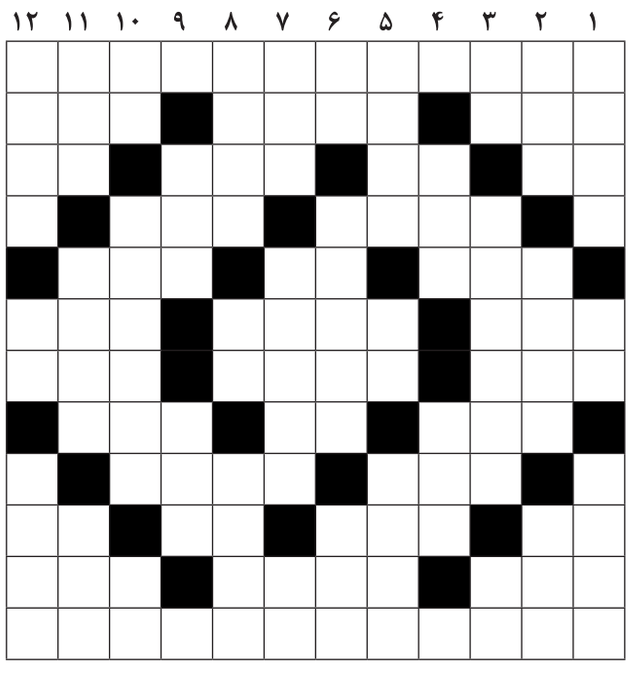

افقی: ۱. مثل طمع داشتن ۲. آرزو - قصه گو - آسمان خراش ۳. ضمیر بیگانه - رطوبت - سرد - مادر لر ۴. قاره کهن - وسیله ورزشی ۵. دهل - علامت مفعولی - گود ۶. بام دنیا - ناو - میهن ۷. رنگ ناخن - بیخ - پاسخ مثبت ۸. ویژه - صفحه اینترنتی - آیین ۹. اصلاح جامه - شهر انار ۱۰. ردیف - جوانمرد - پیشرو گله - طریق کوتاه ۱۱. سرو کوهی - کفش لاستیکی - کشت بارانی ۱۲. جاذبه گردشگری اصفهان

عمودی: ۱. جاوید - تپه - اقیانوس کبیر ۲. رشد - آشپز - گستاخ ۳. سرای محبت - نوآوری - نماد ممانعت ۴. دودمان - عدد خنثی ۵. ملایمت - ناشنوا - اتاق قطار ۶. خم کاغذ - بایگانی - خوراک پرنده ۷. نفی ترکی - فرمان توقف تیراندازی - نااستوار ۸. آرایش - یک عامیانه - عضو آبزیان ۹. عدسی مجدب - همراه گداز ۱۰. چاشنی - جواز - عدد روستا ۱۱. رنج - ذات - دورویی ۱۲. رهایی - ساز چوپان - ماه انقلاب

حل جدول شماره ۷۴۷۸