معمای شطرنج

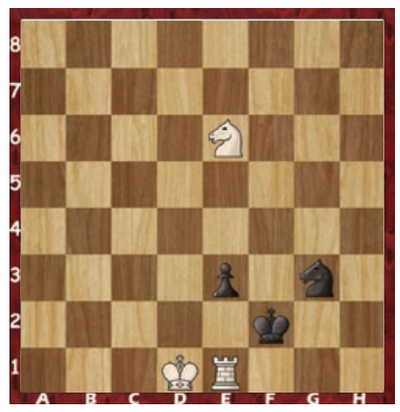

نوبت حرکت با سفید است، آیا می توانید تنها در چهار حرکت، مهره سیاه را مات کنید؟

خفن استریپ

حس طنزتان را به کار بیندازید و حدس بزنید تصویر، چه کلمه‌ای را نشان می دهد! به نمونه توجه کنید و برای این که بدانید کلمه چند حرفی است تعداد خانه های زیر تصویر را بشمارید.

چیستان خندوانه‌ای

۱ چرا خار پشت ها نمی تونن برن سینما؟

۲ چرا اسب ها نمی تونن برن سینما؟

۳ میمون و فیل و زرافه مسابقه میدن از درخت نارگیل موز بچینن، کدوم بیشتر می چینه؟

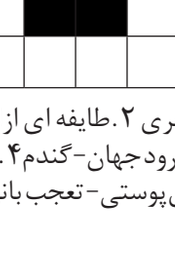

شما هم چیستان‌های خندوانه‌ای خود را، برای ما به شماره ۲۰۰۰۹۹۹ پیامک کنید و ابتدای آن کلمه «چیستان» را هم بنویسید تا بهترین‌هایش را به نام خودتان در صفحه چاپ کنیم.

بازی ریاضی

اگر کمی با اعداد رابطه خوبی داشته باشید، می توانید رمز ۵ رقمی مخفی شده را بر اساس داده های بالا بیابید؛ فقط کافی است کمی دقت کنید و رابطه بین اعداد را در سطرهای بالا پیدا کنید.

سه تا از این اعداد درست ولی فقط یکی در جای درست قرار دارد	۱	۸	۹	۵	۳
تمام اعداد غلط هستند	۷	۶	۸	۰	۹
دو تا از این اعداد درست و در جای درست قرار دارند	۶	۲	۰	۴	۸
دو تا از این اعداد درست ولی فقط یکی در جای درست قرار دارد	۹	۴	۳	۶	۷
دو تا از این اعداد درست ولی هیچ کدام در جای درست قرار ندارد	۵	۶	۸	۷	۱

تست هوش

با توجه به شکل بالا، گزینه مناسب را برای جای خالی پیدا کنید.

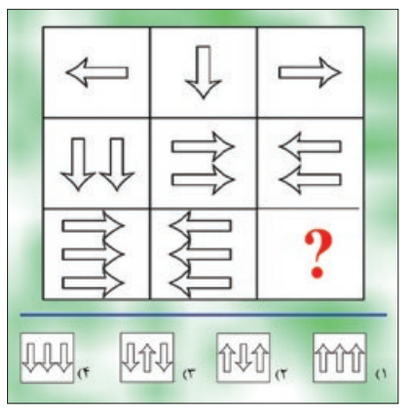

عددیاب

اعداد را طوری در جدول قرار دهید که از تمام اعداد استفاده و تمام ستون ها هم پر شود.

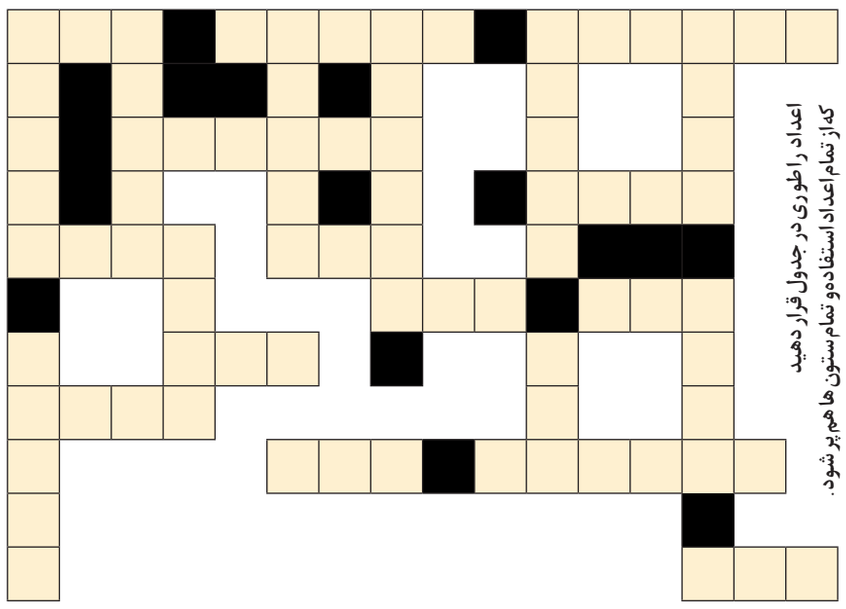

سه رقمی:
۶۵۳-۷۲۸-۸۹۱
۸۲۵-۴۲۳-۸۵۶
۲۶۸-۲۴۶

چهار رقمی:
۸۲۹۱-۶۵۲۸
۲۵۳۸-۹۵۷۸
۷۹۲۱-۷۲۵۹

پنج رقمی:
۱۴۸۳۵-۸۵۲۴۷
۷۸۵۲۶-۹۲۳۶۴
۲۷۸۵۴-۹۶۲۸۴

شش رقمی:
۹۳۴۷۶۲-۴۵۲۷۸۱
۸۹۳۵۱۷-۵۹۷۱۳۴

معما (۱)

«استیو» برای سگش یک قلاده ۱۰ متری خرید، اما سگ ۲۰ متر از او دور شد، چطور چنین چیزی ممکن است؟

مسیریاب

فقط با حرکت چشمانتان و حفظ تمرکز لازم، مسیر درست را در این مارپیچ پیدا کنید.

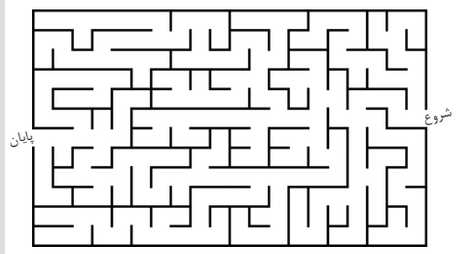

معما (۲)

ناصر مشکی پوش

ناصر که پوست تیره‌ای دارد با موو لباس مشکی در جاده‌ای ایستاده است که هیچ چراغی ندارد.
ماشینی با چراغ‌های خاموش در حال حرکت در جاده است اما چند ثانیه قبل از برخورد با او ترمز می‌کند.
با این که خیابان هیچ چراغی ندارد و چراغ‌های خودرو هم خاموش است، راننده چطور ناصر را دید و به موقع ترمز کرد؟

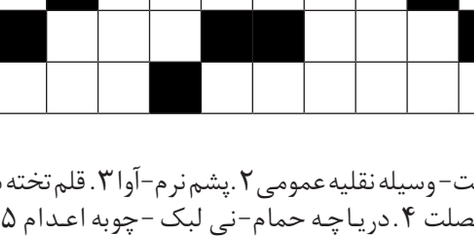

منتخب چی شده؟

خواب سنگین!

سلام و دمتون گرم، ممنون از این که مارو همراهی می کنید. برخلاف میل مون مجبور شدیم خیلی از پیامک هارو کم کنیم تا تو صفحه جا بشن! ممنون از همه دوستانی که درست و طبق روش گفته شده در مسابقه شرکت کردن. پیامک‌های بی ربط و بی نام و بی مزه هم که متاسفانه طبق روال همیشه حذف شدن. چندتا از جمله‌های بانمک تر رو انتخاب کردیم که می خونید. توی صفحه فردا هم سوژه جدید مون رو ببینید. خوش باشین همیشه.

*وخه دداش باز از اوبالا مویوفتی کار دستمان مدی‌ها!!!
جمشید وثوقیان

*وقتی فهمیدی پنج شنبه هام میخواد تعطیل بشه دیگه جای خواب روزمین پیدا نمی کنی! **حسین گلچیان**

*اومدم این جا جلوی دریچه کولر اون گوشه یه کم باد بخورم بابا پختیم از گرما. **مهدی شادمان**

*وقتی مهمون میاد خونه تون و جا برای خوابیدن نداری. **بهنام صفایی**

* وقتی بابات بهت میگه فردا که از ماموریت بر گردم جایزه‌ات رو واست میارم!! **فرهاد دوست علی**

*وقتی تو اخبار می شنوی احتمال بارندگی شدید و سیل وجود داره! **حمید رضا ایزانلو**

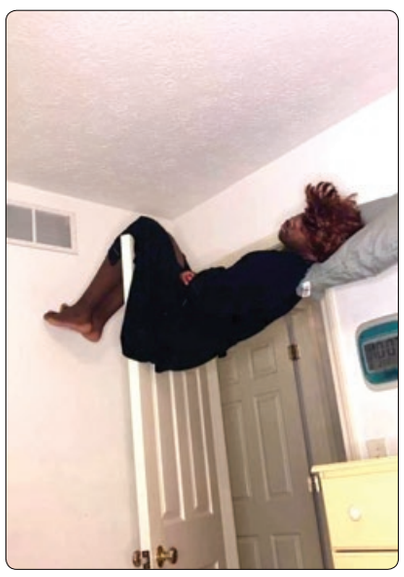

سودوکو

قانون: ارقام ۱ تا ۹ را در خانه‌های خالی بنویسید طوری که در هر سطر، در هر ستون و در هر مربع ۳ در ۳ هیچ رقمی تکراری نباشد.

متوسط ۳۰ دقیقه

		۹			۵	۴	۷	
	۲			۷	۸	۳	۱	
				۹				
			۴				۲	۶
	۵						۴	
۸	۹				۲			
				۱				
	۳	۷	۸	۲			۵	
	۱	۸	۵			۶		

بسیار سخت ۵۰ دقیقه

		۵		۲	۹		۶	
					۸		۹	۵
				۵				۳
۴					۶			۷
		۱				۲		
۹			۲					۴
۷				۶				
۳	۵		۴					
	۸		۳	۹		۶		

حل جداول و معماها

خواص ماشین: ۱۳۹۸ مدل
۱. چون قدشون به گشنه‌نمی‌رسه که ایست بخرن.
۲. چون نمی‌تونن روی صندلی ها بشینن.
۳. درخت نارگیل موز نداره.
معمای (۱): قلاده در دست «استیو» نبوده است.
چیستان خندوانه‌ای:
۱. چون قدشون به گشنه‌نمی‌رسه که ایست بخرن.
۲. چون نمی‌تونن روی صندلی ها بشینن.
۳. درخت نارگیل موز نداره.
تست هوش: گزینه ۴) در سه خانه هر ستون فلش ها فقط به راست و پایین است.
عددیاب:
سه رقمی: ۶۵۳-۷۲۸-۸۹۱ / ۸۲۵-۴۲۳-۸۵۶ / ۲۶۸-۲۴۶
چهار رقمی: ۸۲۹۱-۶۵۲۸ / ۲۵۳۸-۹۵۷۸ / ۷۹۲۱-۷۲۵۹
پنج رقمی: ۱۴۸۳۵-۸۵۲۴۷ / ۷۸۵۲۶-۹۲۳۶۴ / ۲۷۸۵۴-۹۶۲۸۴
شش رقمی: ۹۳۴۷۶۲-۴۵۲۷۸۱ / ۸۹۳۵۱۷-۵۹۷۱۳۴
خفن استریپ: فرفره
مسیریاب:
معمای شطرنج: Nc5ii e+2 Kd2 Nf1+ Kc1! Kxe1 Nd3+#
فوتبالی: پارکینگ
معمای (۲): چون روز پنج‌شنبه نیز حراج خودرو داریم.
۳. درخت نارگیل موز ندارد.
۲. چون قدشون به گشنه‌نمی‌رسه که ایست بخرن.
۱. چون قدشون به گشنه‌نمی‌رسه که ایست بخرن.
چیستان خندوانه‌ای:
سینما: جانشین او- ستاره ۶. قبر - گروه ۷. تلف-اما ۸. مرکز فرماندهی - درخت زبان گنجشک-نژد ایرانیان است وبس ۹. لباس آخرت- چنگک-ژرف ۱۰. پوستین-کلانتر- افشای راز ۱۱. گنگ-گل نرم ۱۲. محافظ-واجب

جدول سخت | ۶۸۵

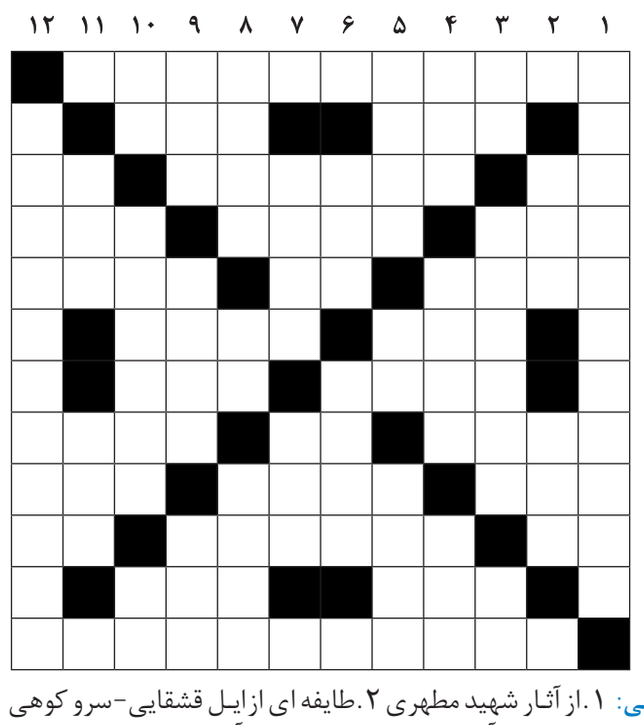

افقی: ۱. از آثار شهید مطهری ۲. طایفه ای از ایل قشقایی-سرو کوهی ۳. ضمیر بیگانه-پرآب‌ترین رود جهان-گندم ۴. آلوی کوهی-روزه هندوها -از الفبای یونانی ۵. بیماری پوستی- تعجب بانوان- الگوگذاری رایانه‌ای ۶. سرشکسته-مبارز بی سر ۷. ساز هندی-براده های طلا ۸. سوغات کاشان-تردید- حلال رنگ ۹. فلز پر مصرف -جوش چرکین - شتر قربانی ۱۰. تکبر-سرلشکر فرنگی-فلز سرخ رنگ ۱۱. هنر بیگانه-وصله ناپیدا ۱۲. چهره ماندگار موسیقی

عمودی: ۱. بازیگر فیلم مُلک سلیمان ۲. پراکنده- شعله آتش ۳. کلمه درد- روستای گردشگری آذربایجان شرقی - کدو تنبل ۴. آموزگار مکتب -جانور تک سلولی-عضو گوارشی ۵. تشریفات- سنگ عصاری -قطب منفی پیل ۶. پژواک -سرزمینی باستانی بین دو رود دجله و فرات ۷. چشمه جوشان-ریسمان مویی ۸. کوبنده مطبخ- حرف نازی ها- سلاح داور ۹. پایتخت اروپایی -رود عراق -لغت ۱۰. خاک صنعتی- پزشک عصر انوشیروان -گشاده ۱۱. ذره بنیادین- پشیمانی ۱۲. بانوی نویسنده داستان‌های جنایی

حل جدول شماره ۶۸۴

جدول متوسط | ۷۴۷۸

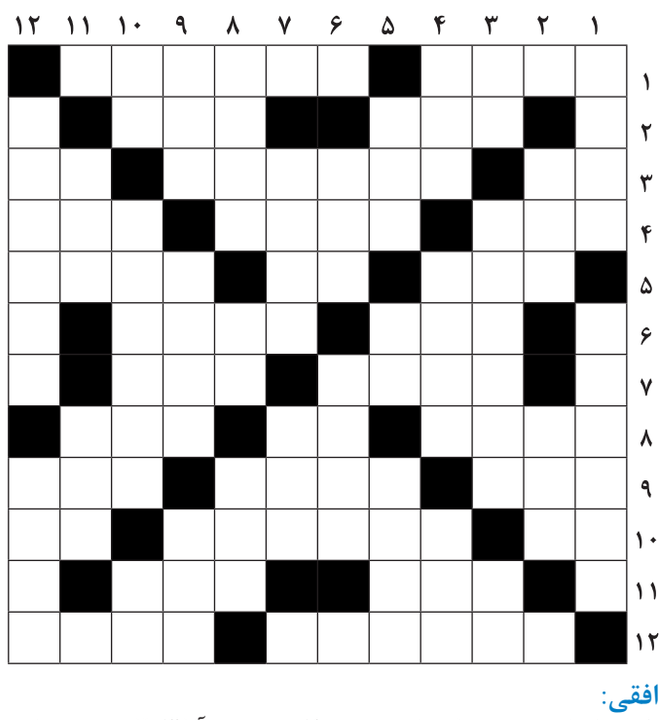

افقی: ۱. فرمان ایست- وسیله نقلیه عمومی ۲. پشم نرم-آوا ۳. قلم تخته سیاه- فیلم نامه-خصلت ۴. دریاچه حمام-نی لبک -چوبه اعدام ۵. برش سینمایی- جانشین او- ستاره ۶. قبر - گروه ۷. تلف-اما ۸. مرکز فرماندهی - درخت زبان گنجشک-نژد ایرانیان است وبس ۹. لباس آخرت- چنگک-ژرف ۱۰. پوستین-کلانتر- افشای راز ۱۱. گنگ-گل نرم ۱۲. محافظ-واجب

عمودی: ۱. سرمشق- قپان ۲. شکاف- حرارت ۳. یگانه - یهو- حرف نفی ۴. واحد رستورانی- میلاد-وسیله درو ۵. گیاه الیافی-علامت مفعولی- فرم ۶. میوه تلفنی -وسیله سرما زا ۷. خواب خوش- کشتی جنگی ۸. سفارش- کجاست- آغوش ۹. آغاز-پیمانه-سرسرا ۱۰. باز-زورافزایی غیرقانونی-حرف انتخاب ۱۱. از عناصر اربعه- واحد شمارش اجسام استوانه ای ۱۲. مولد بزرگ برق-پایداری

حل جدول شماره ۷۴۷۷