معمای شطرنج

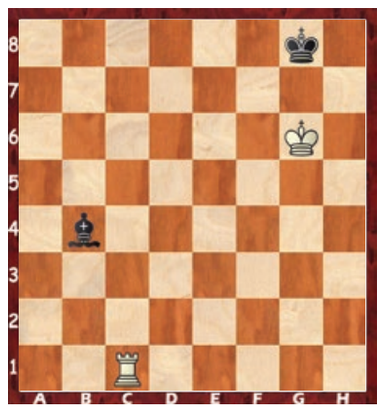

نوبت حرکت با سفید است، آیا می توانید تنها در سه حرکت، مهره سیاه را مات کنید؟

خفن استریپ

حس طنزتان را به کار بیندازید و حدس بزنید تصویر، چه کلمه‌ای را نشان می دهد! به نمونه توجه کنید و برای این که بدانید کلمه چند حرفی است تعداد خانه های زیر تصویر را بشمارید.

چیستان خندوانه‌ای

۱ چرا فیل‌ها از سربازی معاف‌اند؟

۲ چرا دودها از دودکش بالا می‌روند؟

۳ قورباغه چه زمانی می‌گوید میو؟

بازی ریاضی

یکی از اعداد درست و در جای درست قرار دارد	۷ ۵ ۲ ۱
تمام اعداد غلط هستند	۵ ۲ ۱ ۹
یکی از اعداد درست و در جای درست قرار دارد	۴ ۸ ۹ ۲
دو تا از این اعداد درست ولی هیچ کدام در جای درست قرار ندارد	۸ ۴ ۲ ۶
دو تا از این اعداد درست ولی هیچ کدام در جای درست قرار ندارد	۹ ۲ ۳ ۶

اگر کمی با اعداد رابطه خوبی داشته باشید، می توانید رمز ۴ رقمی مخفی شده را بر اساس داده های بالا بیابید؛ فقط کافی است کمی دقت کنید و رابطه بین اعداد را در سطرهای بالا پیدا کنید.

تست هوش

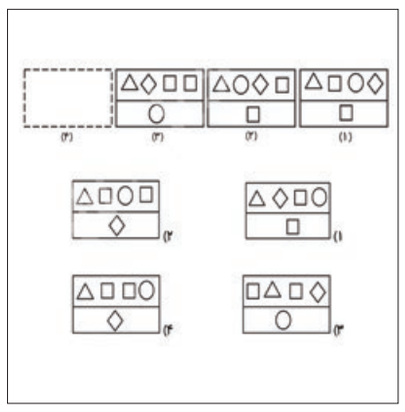

با توجه به تصاویر داده شده کدام گزینه برای جای خالی مناسب است؟

شرح در متن

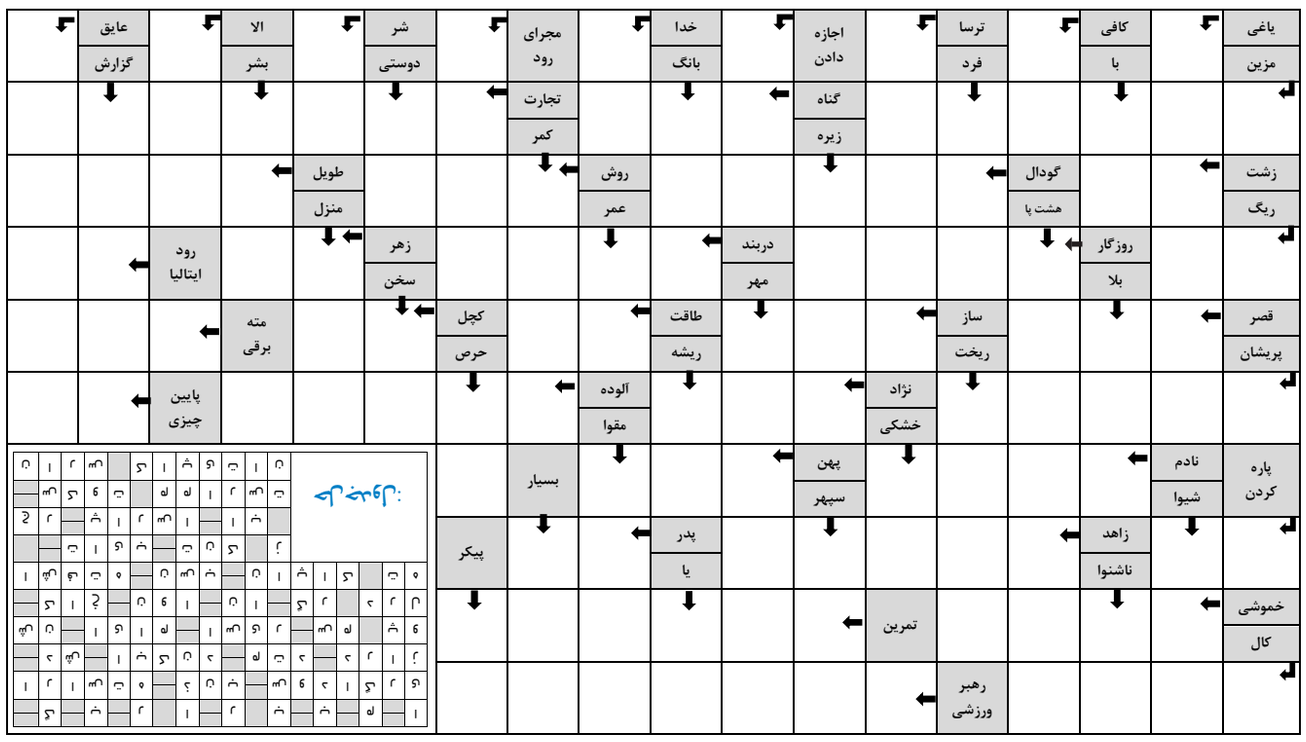

اختلاف تصاویر

آیا می توانید تعداد ۹ تفاوت را بین دو تصویر مشابه پیدا کنید؟
با این تمرین می توانید آلزایمر را از خود دور کنید.
این بازی همچنین ورزشی برای ذهن شماست تا در کارهای روزمره تمرکز بیشتری داشته باشید.
لذت این بازی زمانی بیشتر می شود که آن را در کنار خانواده و با مشارکت آن ها انجام دهید.

عکس از مهر (گردشگران تابستانی مهمان خانه میرزا کوچک خان جنگلی)

معما

لیوان پر آب

با توجه به شکل هایی که می بینید، به نظر شما کدام یک از لیوان ها آب بیشتری دارد؟
راهنمایی: هم اکنون آب در هر سه لیوان در یک سطح است.

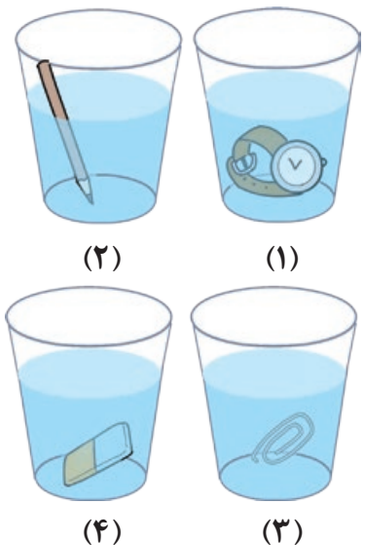

سودوکو

قانون: ارقام ۱ تا ۹ را در خانه‌های خالی بنویسید طوری که در هر سطر، در هر ستون و در هر مربع ۳ در ۳ هیچ رقمی تکراری نباشد.

متوسط ۳۰ دقیقه

۶	۲		۱		۸			
		۱	۹					
	۳			۲		۱		
	۱	۹			۴	۷		
۵				۷				۴
		۲	۳			۶	۱	
		۸		۵			۶	
					۲	۵		
			۸		۶		۷	۲

بسیار سخت ۵۰ دقیقه

		۸			۳			۲
		۹	۴	۸			۷	
	۵				۶			
۵							۲	۴
	۳	۷				۹	۸	
۹	۴							۶
			۶					
	۹			۱	۵	۸		
۴			۳			۵		

حل جداول و معماها

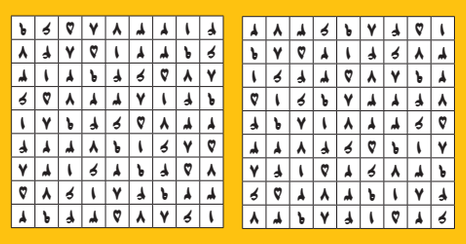

جدول سخت | ۶۶۲

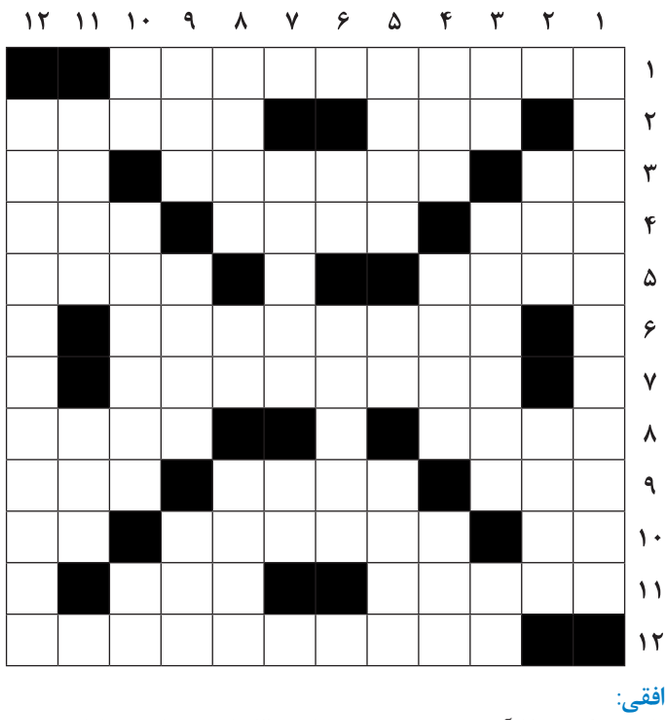

افقی:
۱. ماده گرایی ۲. آهوی نر- شهری در بولیوی ۳. راندن مزاحم- طولانی‌ترین رودخانه پاکستان- گشوده ۴. موبیز- سوسن کوهی- از ادات تحسین ۵. گاز مرداب- دریاچه مرزی کانادا ۶. سرهنگ نیروی دریایی ۷. صمغ درخت کاج ۸. پناه- لشکریان ۹. کوه آتشفشانی در آمریکا- پایتخت سرزمین تزارها- مج ۱۰. هنوز فرنگی- چوب زیر ریل قطار- لقب فرگوسن ۱۱. شاخه‌ای از فیزیک- زادگاه ناپلئون ۱۲. فیلمی از الیا کازان

عمودی:
۱. اثر الکساندر دوما ۲. اسلحه کمری- فلات وسیع ۳. عید ویتنامی ها- ایالتی در چین- از همایش‌های جهانی ۴. تزویر- ژاپن قدیم- ماه پرتابی ۵. سهل- کاغذ نامرغوب- باره ۶. باقی جان- نوعی سس مکزیکی ۷. آلبومی از محمدرضا شجریان- کجاست ۸. رسم آذری- لنگه در- دخمه اموات اشکانیان ۹. کرم پشم- جوشش و خشم- زنبق آبی ۱۰. زوبین- پارچه‌ای که پشت یقه لباس می‌دوزند- مانع ۱۱. رودی در آلمان- خوشه گندم ۱۲. فیزیکدان آلمانی

حل جدول شماره ۶۶۱

جدول متوسط | ۷۴۵۵

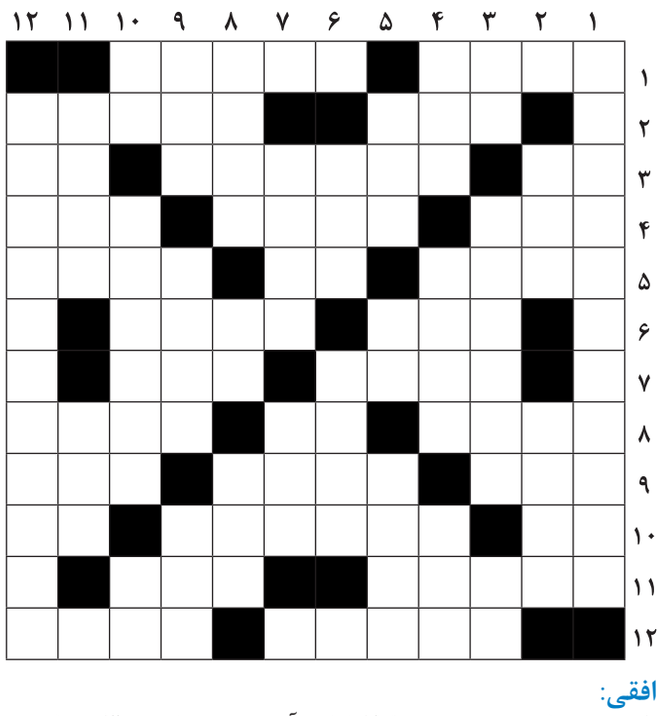

افقی:
۱. تزیین- پارچه پشمی پرزدار ۲. لباس آخرت- دورشونده ۳. مرطوب- غم نامه- دهان ۴. خاطر- شاخابه- ترکیبی است از آهن با کمترین مقدار اکسیژن ۵. گودی ته دره- حرف گزینش- کلاه پشمین ۶. بلدرچین - رکب ۷. گشتن دور خانه کعبه- نمو ۸. توپ شیشه ای- اثر پا- حرف مجهول ۹. امر به یافتن- هنگام- لوله تنفسی ۱۰. عددخیتی- بلبل- نت بیمار ۱۱. سازمان جاسوسی اسرائیل- مهربانی ۱۲. چاشنی- ماه انقلاب

عمودی:
۱. از امراض چشم ۲. جوانمرد- سایت معروف اینترنتی ۳. عدد دروازه بان- کاندیدا- شبیه ۴. طلای سیاه- باج- قوم آریایی ۵. بها- من وشما- زبان پاکستان ۶. شیمی کربن- روشنایی ۷. غضبناک- وسیله درو ۸. کجاوه- واحد سطح- زنبور عسل ۹. افسوس- مقدس- خرما ۱۰. سگ گالیور- زیرین- پاروی قایقرانان ۱۱. اصلاح - نقاره بزرگ ۱۲. پرمصرف ترین آنتی بیوتیک

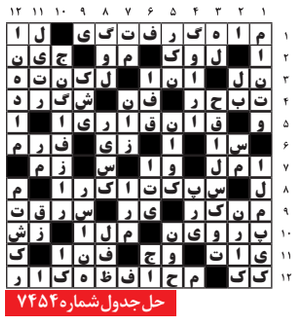

حل جدول شماره ۷۴۵۴