# فیک نیوزها علیه حج و اقدام عملی علیه خرافات!

3.4 M views

### فیک نیوزها علیه حج

«نخستین گروه از حجاجی که قرار بود امسال به حج بروند، منصرف شدند و هزینه آن را خرج خرید جهیزیه زوج های جوان کردند»... این خبر مدتی است که در شبکه‌های مجازی پخش شده، سازمان حج و زیارت یک‌بار قبلا این خبر را تکذیب کرده و حالا اخبار دیگری با این عنوان که «دومین گروه حجاج تبریزی که قرار بود امسال به حج بروند مثل حاجیان یزدی منصرف شدند» منتشر شده است. یک منبع آگاه و موثق در سازمان حج و زیارت در گفت و گویی با ایسنا این موضوع را تکذیب و آمار متقاضیان در انتظار سفر حج را یک میلیون و ۳۰۰ هزار نفر اعلام کرد. کاربری نوشت: «وقتی کسی مستطیع می شه حج بهش واجبه و طبیعیه که نمی شه این واجب رو تعطیل کرد ولی اون فرد مستطیع می تونه به نیازمندان هم کمک کنه.»

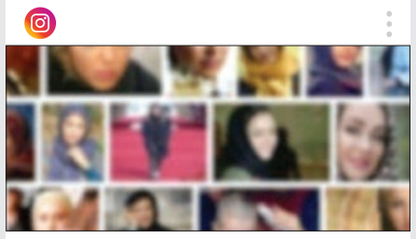

2.4 M views

### زندگی خصوصیِ عمومی

«انتشار زندگی خصوصی سلبریتی‌ها؛ مردم مخالف، خود سلبریتی‌ها موافق!» بر اساس نظرسنجی که به‌تازگی از طرف مرکز افکارسنجی دانشجویان ایران (ایسپا) منتشر شده است ۸۲/۳ درصد مردم موافق انتشار اخبار و تصاویر زندگی شخصی هنرمندان و افراد مشهور در شبکه‌های اجتماعی مجازی و رسانه‌های عمومی نبوده‌اند. بر اساس این نظرسنجی که در روزهای ۱۷ و ۱۸ تیرماه ۹۸ به صورت تلفنی با جامعه آماری شهروندان کل کشور انجام شده است، فقط ۱۵/۸ درصد پاسخ گویان موافق این موضوع بوده‌اند. این در حالی است که می‌دانیم بسیاری از حواشی و تصاویری که از زندگی خصوصی سلبریتی‌ها منتشر می‌شود به خواست خودشان و از طریق صفحات اجتماعی خودشان نشر می‌یابد. کاربری در همین باره نوشت: «البته اگر رفتار واقعی که کاربران در دنیای مجازی نشون می‌دن رو با درصد اعلام شده مقایسه کنیم اصلا همخوانی ندارن!»

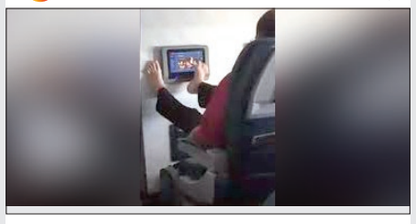

2.1 M views

### چه مشکلات نایسی!

در هفته اخیر ویدئویی از شخصی که توی هواپیما به جای دست، از پای خود برای لمس کردن نمایشگر استفاده می‌کند بین کاربران خارجی بسیار پربازدید بوده است. شخصی که بر اساس ادعای یکی از مسافران هواپیما مشکل معلولیت هم نداشته است. این ویدئو که حدود ۹ میلیون بار دیده شده است، با برانگیختن توجه کاربران درباره رفتارهای غلط داخل هواپیما حسابی پربحث بوده است. به طوری که در همین زمینه، چند ویدئوی دیگر هم که پاهای تکیه داده شده روی صندلی جلویی یا حتی افتادن موی بلند روی نمایشگر نفر عقبی را نشان می‌دهد مصادیق بحث و جنجال مجازی شده‌اند. کاربری ایرانی با مقایسه بعضی آداب اجتماعی و فرهنگی خارجی‌ها با داخل کشور نوشت: «چه مشکلات نایس و کوچولویی دارن اونا که یه همچین مشکلی ۹ میلیون بازدید می‌خوره!»

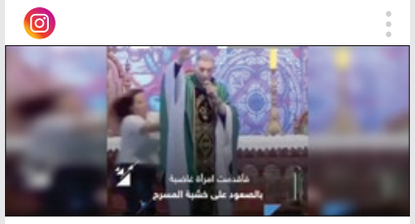

2.8 M views

### اقدام عملی علیه خرافات

«زنان چاق را به بهشت راه نمی‌دهند»؛ این ادعایی است که یک کشیش برزیلی حین سخنرانی مذهبی خود مطرح می‌کند و می‌خواهد احتمالا با این حرف من درآوردی بر اهمیت تناسب اندام از دیدگاه دین تاکید کند. سخنی بدعت‌آمیز که البته با واکنش سریع یک زن دارای اضافه وزن در این مراسم همراه می‌شود. در این اتفاق عجیب، کشیش مشغول سخنرانی است که زن با آمدن روی صحنه و هل دادن، او را از روی صحنه پایین می‌اندازد تا در لحظه مقابل این سخن بی‌جا ایستاده باشد. کاربری با انتشار این ویدئو نوشت: «این زن کار درستی کرد و یک خرافه را در نطفه خفه کرد تا فردا بقیه ادعاهای عجیب دیگه‌ای نکنن!»

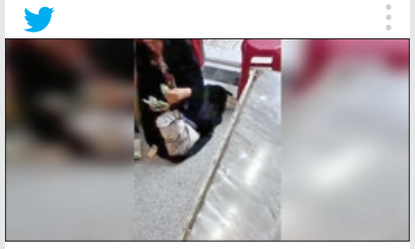

3.1 M views

### درآمد روزانه یک گدا!

فیلم برداری مخفی از درآمد یک متکدی در شهرستان خوی ارومیه در فضای مجازی بسیار بازتاب داشت. در این ویدئو یک متکدی را می بینیم که در حال شمارش پول هایی است که با شیوه های مختلف توانسته از مردم بگیرد. پول ها به قدری زیاد است که به نظر می رسد از مزد چند روز یک کارگر بیشتر است. کاربران به این ویدئو واکنش نشان دادند. کاربری نوشت: «پول دادن به یک کودک متکدی، کمک به اون نیست و باعث رشد تکدی گری سیستماتیک می‌شه.» کاربر دیگری نوشت: «این روزها با این وضعیت اقتصادی واقعا نمی شه تشخیص داد که کی مستحقه کی نیست ولی بازم پول به متکدی ندین، براش غذا و خوراکی بگیرین.» کاربری هم نوشت: «متکدیان عزیز وقتی با چند ساعت کار به اندازه حقوق چندین روز یک کارمند پول در میارن نباید هم دنبال کار دیگه برن.»

2.9 M views

### صورت‌های صوری!

پستی با مضمون «دنای ۴۰ میلیونی و رانای ۳۶ میلیونی؟» روز گذشته در فضای مجازی پربازدید شد. بر اساس اطلاعاتی که به‌تازگی منتشر شده است در صورت‌های مالی سال ۹۷ شرکت «ایران خودرو» قیمت‌های دو مدل دنا و رانا به‌ترتیب ۴۰ و ۳۶ میلیون قید شده است در حالی که اگر این قیمت را با قیمتی که دنا از طریق کارخانه عرضه شده، مقایسه کنیم متوجه می‌شویم قیمت کارخانه‌ای زیر ۴۵ میلیون نبوده است. مضاف بر این که باید در نظر بگیریم این شرکت بخش قابل توجهی از محصولات خود را در سال ۹۷ به قیمت حاشیه بازار حدود ۱۰۰ تا ۱۱۰ میلیون به فروش رسانده است. به نظر می‌رسد خودروسازان با این سندسازی قصد زیان‌ده نشان دادن خودشان را داشته‌اند تا توجیهی برای افزایش قیمت داشته باشند. کاربری نوشت: «همین الان خودروهایی که ثبت نام می‌کنیم رو خیلی دیر تحویل می‌دن، عوضش شنیده شده با قیمت بالا به حاشیه بازار می‌فروشن!»

## تصاویر پربازدید فضای مجازی

برای دیدن ویدئوی مطالبی که در این صفحه می‌خوانید و در فضای مجازی فراگیر شده است، کیوآر کد مقابل را اسکن کنید.

# پیر نشو لعنتی!

## آیا فیس اپ، اپلیکیشنی جاسوس است؟

اگر در چند روز گذشته در اینستاگرام گشتی زده باشید با تصویر پیر شده خیلی از دوستان تان مواجه شده اید، تصویری که با اپلیکیشن فیس اپ تغییر یافته و به سرگرمی همگانی تبدیل شده و برخی از مشهورترین چهره های ایران و جهان نیز تصاویر پیر شده خود را منتشر کرده اند. این اپلیکیشن بعد از این که در سال ۲۰۱۷ مورد توجه گسترده قرار گرفت و شمار کاربران فعال آن از مرز ۸۰ میلیون نفر گذشت، بار دیگر به لطف چالشی که سلبریتی ها آغاز کردند، سروصدای زیادی به راه انداخته است. در این چالش، سلبریتی ها و البته میلیون ها کاربر، با بهره گیری از فیلتر بالا بردن سن اپلیکیشن فیس اپ (FaceApp) چهره پیر شده خود را در شبکه های اجتماعی منتشر می کنند.

سوالی که به تازگی برای کاربران مطرح شده این است که آیا این موج یک سرگرمی ساده است یا یک جاسوسی پیچیده؟ برخی کاربران با توجه به تجربه های مشابه از جمله چالش ۱۰ سال قبل فیس بوک معتقدند این شبه چالش هم برای جمع آوری اطلاعات رخ داده و نباید در آن مشارکت کرد.

**■ فیس اپ از کجا شروع کرد؟**

نکته‌ای که همین اول باید بدانید این است که این نرم افزار پدیده جدیدی نیست و پیش از این در سال ۲۰۱۷ مورد توجه گسترده قرار گرفت و چند باری هم چالش های تغییر چهره زن به مرد آن مورد توجه قرار گرفت. اپلیکیشن FaceApp توسط تیمی کوچک از سنت پترزبورگ روسیه ساخته شده است. یاروسلاو گونچاروف، بنیان گذار و مدیر عامل فیس اپ تاکید کرده که فناوری و اپلیکیشن آن ها سعی در تغییر چهره دارد ولی نمی خواهد یک چهره فانتزی یا خیالی بسازد

**■ فیس اپ خطرناک است؟**

به تازگی نیز خبرهایی درباره امن نبودن اطلاعات کاربران نزد این شرکت منتشر شده است. کارشناسان هشدار داده‌اند احتمالاً این اپلیکیشن اطلاعات کاربران را در اختیار توسعه دهندگان روسی خود قرار می دهد. این افراد با توجه به تسلط دولت روسیه بر شرکت های خصوصی این کشور این شائبه را خیلی پررنگ می دانند زیرا بنابر قوانین روسیه اگر سازمان اطلاعاتی این کشور بخواهد به اطلاعات شرکت ها دسترسی یابد، این شرکت ها موظف به همکاری هستند. در عین حال، برخی کارشناسان هم معتقدند اکنون با توجه به فراگیر شدن چالش #faceappchallenge در شبکه های اجتماعی، «فیس اپ» به سرعت به یکی از پرطرفدارترین اپلیکیشن های دانلود شده در iOS و اندروید تبدیل شده است و رقبای تجاری غربی آن سعی دارند با برچسب جاسوسی به این محبوبیت ضربه بزنند در حالی که بسیاری از نرم افزارهای غربی و آمریکایی گاه دسترسی های بیشتری درخواست می کنند.

در اصل نگرانی کارشناسان مربوط به قابلیت این اپلیکیشن است که دسترسی های گسترده‌ای از جمله دسترسی به موری کارت، پرداخت های گوگل پلی، گالری و ... دارد و می تواند بدون اجازه به عکس های بخش Camera roll کاربر دست یابد و آن ها را ذخیره و استفاده کند. پس اگر شما هم خواستید این کار را انجام دهید، پیش از این که عکس تان را به این اپ بسپارید اندکی به امنیت خود در دنیای مجازی فکر کنید. البته این توصیه مختص به این اپلیکیشن نیست و اکثر نرم افزارهایی که ما استفاده می کنیم و در موقع نصب آن ها توجهی به این مسئله نداریم دسترسی های زیادی را با اجازه خودمان دارند!

**■ چطور دسترسی را ببندیم؟**

کاربرانی که نگران دسترسی این اپلیکیشن و دیگر برنامه های نصب شده روی گوشی شان به عکس های موجود در گوشی خود هستند، بهتر است در بخش تنظیمات سیستم عامل گوشی، دسترسی اپلیکیشن ها را بررسی و در صورت صلاحدید، این مجوز را برای آن ها لغو یا اپلیکیشن های مذکور را پاک کنند.

جدای از این ملاحظات فیس اپ اکنون به یکی از نرم افزارهای محبوب این روزهای ایرانی ها تبدیل شده و علاوه بر تغییر چهره توئیت ها و پست های بامزه ای هم در این باره از سوی کاربران منتشر می شود. مثلا کاربری نوشت: «سلبریتی ها با فیس اپ پیر میشن ما با سختی و مشکلات روزگار.» کاربر دیگری هم نوشته: «تنها مزیت فیس اپ این بود که نمردیمو تونستیم پیری عمو قنادو عمو پورنگ رو ببینیم.»

# چابهار به قیمت آنتالیا!

## افزایش قیمت تورهای داخلی چه بر سر گردشگری داخلی آورده است؟

گران بودن سفر به چابهار حسابی در فضای مجازی داغ است و به محافل دوستانه و خانوادگی هم کشیده شده، کافی است بگویید: «می خواهم به چابهار سفر کنم» تا اطرافیان تان دلسوزانه بگویند: «به جاش برو استانبول، اگه هزینه هاش کمتر نشه، بیشتر نمی شه!» پیش از این رئیس هیئت مدیره انجمن صنفی دفاتر خدمات مسافرتی تهران هم به این مسئله اشاره و از گرانی بلیت پرواز به چابهار انتقاد کرده بود. او انتخاب سفر به خارج را با وجود گرانی ها کاملا عادی دانسته است.

هزینه سفرهای درون شهری در چابهار بسیار بالاست چون بنزین در آن گران‌تر از بقیه شهرهاست. تاکسی های چابهار برای مسیر پنج دقیقه‌ای، ۱۰ هزار تومان کرایه دریافت می کنند و تاکسی خطی در چابهار وجود ندارد. با احتساب همه این مخارج باید گفت که در بهترین حالت برای سفر هوایی چهار روزه از مشهد به چابهار باید حداقل نفری ۳ میلیون و ۸۵۰ هزار تومان در حساب بانکی باشد در حالی که برای سفر چهار روزه به آنتالیا به ۳ میلیون و ۶۵۰ هزار تومان نیاز دارید و به این نتیجه می رسیم که هزینه سفر به چابهار چندان کم نیست و از سفر استانبول و آنتالیا هم برای شما بیشتر تمام می شود.

کاربران فضای مجازی درباره قیمت بالای سفر به چابهار نظرات متفاوتی داشتند. کاربری نوشت: «این جوری می خواین سیستان و بلوچستان آباد شه؟» کاربر دیگری نوشت: «وجود هر پنج گردشگر باعث ایجاد یک شغل می شه، موندم چرا مسئولان برای خارجی ها دنبال ایجاد شغل اند.» کاربری هم نوشت: «این اتفاق در حالی داره رخ می ده که مسئولان میگن خروج ارز در شرایط فعلی به ضرر کشوره.»

| هزینه‌های سفر ۴ روزه از مشهد به چابهار | |
|---|---|
| بلیت رفت و برگشت | یک میلیون و ۸۰۰ هزار تومان |
| اقامت در هتل ۳ ستاره | ۷۵۰ هزار تومان |
| سفرهای درون شهری | ۸۰۰ هزار تومان |
| خورد و خوراک | ۵۰۰ هزار تومان |
| مجموع | ۳ میلیون و ۸۵۰ هزار تومان |


## صفحه آرایی

واحد صفحه‌آرایی روزنامه خراسان سفارش می‌پذیرد
۰۵۱۳۷۰۰۹۳۹۰ layout@khorasannews.com

بدین وسیله به آقای محسن رمضانی برگ نام پدر : محمدرضا تاریخ تولد : ۱۳۵۴/۰۱/۰۱ شماره ملی : ۵۲۲۹۶۵۳۵۳۱ شماره شناسنامه : ۶ ابلاغ می شود که خانم عصمت مهربانی جهت وصول ۵۰ عدد سکه بهار آزادی به استناد مهریه مندرج در سند ازدواج شماره ۳۲۷۱۲-۱۳۷۶/۰۸/۲۰ دفتر ۹۰ مشهد علیه شما اجرائیه صادر نموده و پرونده اجرائی به کلاسه ۹۸۰۲۰۱۲ در این اداره تشکیل شده و طبق گزارش مورخ ۱۳۹۸/۰۳/۲۷ مامور، محل اقامت شما به شرح متن سند شناخته نشده، لذا بنا به تقاضای بستانکار طبق ماده ۱۸ آئین نامه اجرا مفاد اجرائیه فقط یک مرتبه در یکی از روزنامه های کثیرالانتشار محلی آگهی می شود و چنانچه ظرف مدت ده روز از تاریخ این آگهی که روز ابلاغ محسوب می گردد، نسبت به پرداخت بدهی خود اقدام ننمایید، عملیات اجرائی جریان خواهد یافت. م الف ۵۳۳-اداره اجرای اسناد رسمی مشهد ۹۸۰۵۳۲۷۰/م

آگهی ابلاغ اخطاریه ماده ۸۷ پرونده شماره : ۹۷۰۷۲۶۸
خانم مخمل محمدی حسن فرزند حسن کدملی ۰۸۲۷۸۶۱۳۹۷ بدینوسیله اعلام می گردد : دیه مربوط به مرحوم علی محمدی حسن در شعبه ۱۰۲ دادگاه کیفری دو در قبال طلب خانم مریم عطائی خیجی بازداشت گردیده لذا طبق ماده ۸۷ آئین نامه اجرای مراتب بشما اخطار میشود ضمنا هر گونه نقل انتقالی از طرف شما نسبت به مورد بازداشت ممنوع است و ترتیب اثر داده نمیشود.
م الف ۵۲۹- مسئول شعبه دوم اداره اجرای اسناد رسمی مشهد - زهرا تاهمای کلاغ آباد و علیرضا لعلی ۹۸۰۵۳۲۷۲/م

آگهی اصلاحی موضوع ماده ۳ قانون و ماده ۱۳ آئین نامه قانون تعیین تکلیف وضعیت ثبتی و اراضی و ساختمانهای فاقد سند رسمی
پیرو آگهی شماره ۴۱۲۶ مورخه ۹۸/۲/۲۲ منتشره در روزنامه خراسان و خراسان رضوی و با توجه به مفاد گزارش کارشناس به شماره ۹۷/۱۰۴۸ مورخه ۱۳۹۷/۱۲/۱۹ و با عنایت به اینکه طبق گزارش شماره ۹۸/۴۰۶۸ مورخه ۱۳۹۸/۴/۱۵ رای هیأت تاکنون اجرا نشده لذا مفاد رای صادر به شرح زیر اصلاح می گردد.
در آگهی قبلی قسمتی از پلاک ۳۳۳ فرعی آگهی شده که به تمامی ششدانگ پلاک ۳۳۳ فرعی از ۹۳-اصلی بخش ۶ مشهد اصلاح می گردد.
م الف ۳۰۴- تاریخ انتشار : ۱۳۹۸/۴/۲۹- سیدمحمود حسینی نژاد - رئیس ثبت اسناد و املاک طرقبه شاندیز ۹۸۰۵۳۲۷۷/م

بدین وسیله به آقای حمید رجبی شخص ثالث ابلاغ می گردد درخصوص رسیدگی به اعتراض واصله به عملیات اجرایی وارده به شماره ۱۲۴۵۱-۹۸/۳/۱۸ موضوع پرونده اجرایی کلاسه فوق، نظریه رئیس ثبت به شرح بین الهلالین به شما ابلاغ می گردد. مقتضی است در صورتی که به نظریه مذکور اعتراض دارید، ظرف مدت ۱۰ روز از تاریخ ابلاغ کتبا به شعبه / اداره اجرا اعلام نمائید. ضمنا به اعتراضی که خارج از موعد مقرر واصل گردد ترتیب اثر داده نخواهد شد. ( از آنجایی که وقق ماده ۲۴ آیین نامه اجرا شخص ثالث می تواند جهت پرداخت مال خود را معرفی نماید لیکن وفق ماده ۲۵ بستانکار نیز می تواند اموال سهل الوصلتر را جهت وصولی معرفی نماید که با توجه به بازداشت حساب بانکی و حقوق مدیون توسط مدیون و ضمانت ایشان با جانشین مال جهت توقیف به نظر ادامه عملیات اجرایی طبق تقاضای بستانکار بلامانع می باشد علی ایحال مراتب وفق ماده ۱۶۹ آیین نامه اجرا پیگیری شود. ) م الف ۵۳۶- مسئول شعبه دوم اداره اجرای اسناد رسمی مشهد - زهرا تاهمای کلاغ آباد و علیرضا لعلی ۹۸۰۵۳۲۷۴/م

آگهی ابلاغ اجرائیه
بدین وسیله به آقای کاظم محیط رادی نام پدر : محمدعلی تاریخ تولد : ۱۳۳۹/۱۰/۰۹ شماره ملی : ۰۹۳۹۴۶۳۰۲۴ شماره شناسنامه : ۹۸۷ ابلاغ می شود که خانم منصوره طاهری راد جهت وصول ۱۴ عدد سکه بهار آزادی و مبلغ ده میلیون ( سال ۱۳۷۱) ریال به استناد مهریه مندرج در سند ازدواج شماره ۲۳۴۴۰-۱۳۷۱/۰۴/۰۵ دفترخانه ازدواج شماره ۹۰ و طلاق شماره ۸۰ شهر مشهد استان خراسان رضوی علیه شما اجرائیه صادر نموده و پرونده اجرائی به کلاسه ۹۸۰۲۵۱۹ در این اداره تشکیل شده و طبق گزارش مورخ ۱۳۹۸/۰۴/۱۳ مامور، محل اقامت شما به شرح متن سند شناخته نشده، لذا بنا به تقاضای بستانکار طبق ماده ۱۸ آئین نامه اجرا مفاد اجرائیه فقط یک مرتبه در یکی از روزنامه های کثیرالانتشار محلی آگهی می شود و چنانچه ظرف مدت ده روز از تاریخ این آگهی که روز ابلاغ محسوب می گردد، نسبت به پرداخت بدهی خود اقدام ننمایید، عملیات اجرائی جریان خواهد یافت.
م الف ۵۳۷- اداره اجرای اسناد رسمی مشهد ۹۸۰۵۲۲۷۵/م

آگهی ابلاغ اجرایه مهریه کلاسه ۹۸۰۲۲۸۵
بدین وسیله به آقای داور باقری نام پدر : علی اکبر تاریخ تولد : ۱۳۳۰/۰۴/۲۲ شماره ملی : ۲۹۹۱۲۶۳۶۴۴ شماره شناسنامه : ۳۱۶ به نشانی : طهران - خیابان چهل ستون - کوچه سوم - پلاک ۶۲- طبقه اول ابلاغ می شود که خانم نرگس ارنوائی جهت وصول مبلغ ۲/۰۰۰/۰۰۰ ریال معادل مبلغ ۲/۰۹۹/۸۸۳/۲۱۱ ریال محاسبه بر اساس شاخص سال ۱۳۹۷ به استناد مهریه مندرج در سند ازدواج شماره سند : ۶۰۸۱، تاریخ سند: ۱۳۵۷/۰۸/۲۷، دفترخانه صادرکننده : دفترخانه ازدواج شماره ۳۹ شهر مشهد استان خراسان رضوی علیه شما اجرائیه صادر نموده و پرونده اجرائی به کلاسه ۹۸۰۲۲۸۵ در این اداره تشکیل شده و طبق گزارش مورخ ۹۸/۴/۴ مامور پست تهران، محل اقامت شما به شرح متن سند شناخته نشده، لذا بنا به تقاضای بستانکار طبق ماده ۱۸ آئین نامه اجرا مفاد اجرائیه فقط یک مرتبه در یکی از روزنامه های کثیرالانتشار محلی آگهی می شود و چنانچه ظرف مدت ده روز از تاریخ این آگهی که روز ابلاغ محسوب می گردد، نسبت به پرداخت بدهی خود اقدام ننمایید، عملیات اجرائی جریان خواهد یافت. م الف ۵۳۲- مسئول شعبه دوم اداره اجرای اسناد رسمی مشهد ۹۸۰۵۳۲۶۸/م

آگهی ابلاغ اجرائیه کلاسه : ۱۳۹۸۰۴۰۰۶۰۹۲۰۰۱۴۰۸/۲
بدینوسیله به آقای سعید آسیابان فرزند رجبعلی شماره ملی ۰۹۴۷۱۳۶۳۶۳ بدهکار پرونده کلاسه ۱۳۹۸۰۴۰۰۶۰۹۲۰۰۱۴۰۸/۲ که برابر گزارش مامور پست در تاریخ ۱۳۹۸/۰۴/۱۳ شناخته نگردیده اید ابلاغ می گردد که برابر سند ازدواج شماره ۸۶۰۴- ۱۳۸۶/۰۸/۲۱ بین شما و خانم فاطمه گل مکانی فرزند حسین شماره ملی ۰۹۴۴۹۹۱۱۳۰ تعداد ۱۵۰ عدد سکه تمام بهار آزادی بدهکار می باشید که بر اثر عدم پرداخت وجه بستانکار درخواست صدور اجرائیه نموده پس از تشریفات قانونی اجرائیه صادر و بکلاسه فوق در این اجراء مطرح می باشد لذا طبق ماده ۱۸/۱۹ آئین نامه اجرائی مفاد اسناد رسمی بشما ابلاغ می گردد از تاریخ انتشار این آگهی که تاریخ ابلاغ اجرائیه محسوب است فقط یک نوبت در روزنامه درج و منتشر می گردد ظرف مدت ده روز نسبت به پرداخت بدهی خود اقدام و در غیر این صورت بدون انتشار آگهی دیگری عملیات اجرائی طبق مقررات علیه شما تعقیب خواهد شد.
م الف ۵۴۰- مسئول واحد اجرای اسناد رسمی طرقبه شاندیز - سیدمحمود حسینی نژاد ۹۸۰۵۳۲۵۲/م

آگهی فقدان سند مالکیت
نظر به اینکه آقای امیر حسین برمکی برابر وکالتنامه شماره ۲۲۶۵۷ مورخ ۱۳۹۸/۰۴/۱۲ دفترخانه ۲۳۹ مشهد و وکالتنامه شماره ۸۴۰۱ مورخ ۱۳۹۳/۰۳/۲۶ دفترخانه ۲۳۹ مشهد بوکالت از طرف خانم فاطمه مهرناز فردی باستناد ۲ برگ فرم استشهادیه منضم به فرم تعهد جهت دریافت سند مالکیت المثنی نوبت اول به این اداره مراجعه نموده و مدعی است سند مالکیت سه دانگ مشاع از ششدانگ اعیان یک باب خانه به شماره پلاک ۱۱۶۰۵ فرعی از ۲۳۲ اصلی بخش ۹ مشهد که متعلق به نامبرده می باشد به علت سهل انگاری مفقود گردیده است. با بررسی دفتر املاک ، معلوم شد مالکیت نامبرده در ذیل شماره ثبت ۴۳۵۲۶۸ دفتر ۲۷۷۷ صفحه ۵۵ بنام خانم فاطمه مهرناز فردی ثبت و سند به شماره چاپی ۶۶۷۲۵۳ ه ۹۱ صادر گردیده ضمنا منافع مورد صلح مادام الحیات مصالح متعلق به وی بوده و اختیار فسخ صلح مادام الحیات با خود مصالح ( زهرا شریفیان ) میباشد. . دفتر املاک بیش از این حکایتی ندارد... لذا به استناد ماده ۱۲۰ اصلاحی قانون ثبت، مراتب یک نوبت آگهی و متذکر می‌گردد هر کس نسبت به ملک مورد آگهی معامله‌ای انجام داده یا مدعی وجود سند مالکیت نزد خود می‌باشد، بایستی ظرف مدت ده روز از تاریخ انتشار آگهی اعتراض کتبی خود را به پیوست اصل سند مالکیت یا سند معامله رسمی به این اداره تسلیم نماید. بدیهی است در صورت عدم وصول اعتراض در مهلت مقرر و یا وصول اعتراض بدون ارائه سند مالکیت یا سند معامله رسمی نسبت به صدور سند مالکیت المثنی و تسلیم آن به متقاضی اقدام خواهد شد. م الف ۵۳۸
رئیس اداره ثبت اسناد و املاک ناحیه یک مشهد مقدس- محمد نخعی ۹۸۰۵۳۲۷۹/م

آگهی ابلاغ اجرایه پرونده کلاسه ۹۸۰۱۷۷۹
بدین وسیله به آقای احسان حلاجان نام پدر : محمدجواد تاریخ تولد : ۱۳۶۰/۰۴/۱۵ شماره ملی : ۰۹۴۱۹۶۴۶۲۰ شماره شناسنامه : ۱۰۳۱ به نشانی : بین سه راه ادبیات - چهارراه پل خاکی - مسعود شرقی - بعد از چهارراه اول - پلاک ۱۰ ابلاغ می شود که خانم عاطفه فاضلی ایوری جهت وصول ۱۴ عدد سکه بهار آزادی به استناد مهریه مندرج در سند ازدواج شماره ۱۴۶۰۰ دفتر ۱۰۴ مشهد علیه شما اجرائیه صادر نموده و پرونده اجرائی به کلاسه ۹۸۰۱۷۷۹ در این اداره تشکیل شده و طبق گزارش مورخ ۱۳۹۸/۰۴/۱۵ مامور، محل اقامت شما به شرح متن سند شناخته نشده، لذا بنا به تقاضای بستانکار طبق ماده ۱۸ آئین نامه اجرا مفاد اجرائیه فقط یک مرتبه در یکی از روزنامه های کثیرالانتشار محلی آگهی می شود و چنانچه ظرف مدت ده روز از تاریخ این آگهی که روز ابلاغ محسوب گردد، نسبت به پرداخت بدهی خود اقدام ننمایید، عملیات اجرائی جریان خواهد یافت. م الف ۵۳۱- مسئول شعبه دوم اداره اجرای اسناد رسمی مشهد - زهرا تاهمای کلاغ آباد و علیرضا لعلی ۹۸۰۵۳۲۶۹/م

شماره مجوز: ۱۳۹۸/۲۴۴۴
فراخوان مناقصه عمومی یک مرحله ای همراه با ارزیابی کیفی (نوبت اول)
شرکت نفت مناطق مرکزی ایران - شرکت بهره برداری نفت و گاز شرق
۱- شماره مناقصه : ۹۸۰۱۰۸۱
۲- موضوع مناقصه : بهره برداری ، نگهداری و تعمیرات تصفیه خانه فاضلاب کمپ خانگیران و شهرک نفت شهید باهنر سرخس
۳- محل و مدت انجام کار : استان خراسان رضوی ، منطقه عملیاتی خانگیران و شهرستان سرخس - ۱۲ ماه
۴- نام و نشانی مناقصه گزار: شرکت بهره برداری نفت وگازشرق- مشهد ، بلوارخیام ، بلوارارشاد ، خیابان پیام ، نبش پیام ۶ ، پلاک ۱۸ .
۵-شرایط مناقصه گر :
۵-۱- دارابودن شخصیت حقوقی، کد اقتصادی و شناسه ملی .
۵-۲- داشتن توانائی مالی، تجربه و تخصص در زمینه موضوع پروژه .
۵-۳-دارا بودن گواهی نامه صلاحیت انجام کار در رسته تعمیر و نگهداری/ خدمات عمومی/ امورتاسیساتی از وزارت تعاون، کار و رفاه اجتماعی .
۵-۴- دارا بودن گواهی نامه تائید صلاحیت ایمنی صادره از وزارت تعاون، کار و رفاه اجتماعی.
۵-۵-توانایی تهیه ضمانت نامه شرکت در فرآیند ارجاع کار (مناقصه) به مبلغ ۷۱۶.۴۵۰.۰۰۰ ریال از انواع تضامین مجاز اعلام شده در آئین نامه تضمین معاملات دولتی .
۶-متقاضیان برای دریافت کاربرگ های استعلام ارزیابی کیفی مناقصه به پایگاه اینترنتی مناقصه گزار به نشانی WWW.EOGPC.IR ( بخش مناقصات ) مراجعه و پس از تکمیل کاربرگ های مذکور ، کلیه مدارک درخواستی را در قالب یک لوح فشرده ( CD ) به انضمام نامه اعلام آمادگی جهت شرکت در مناقصه ، حداکثر تا ساعت ۱۶:۰۰ مورخ ۱۳۹۸/۰۵/۱۹ به امور حقوقی و پیمان های مناقصه گزار به آدرس مندرج در بند ۴ تحویل نموده و رسید دریافت نمایند .
۷- پاکت های مناقصه در ساعت ۱۰:۰۰ مورخ ۱۳۹۸/۰۶/۱۳ در حضور پیشنهاد دهندگان گشوده خواهد شد .
۸- در صورت نیاز به اطلاعات بیشتر ، متقاضیان میتوانند با تلفن های ۳۱۹ و ۳۷۰۴۷۳۱۷-۰۵۱ تماس حاصل نمایند . ضمنا موضوع مناقصه در پایگاه اطلاع رسانی مناقصات با شماره ۳۲۰۸۳۰۹ ثبت شده است.
روابط عمومی شرکت بهره برداری نفت و گاز شرق ۹۸۰۵۳۲۵۶/م

# پیر نشو لعنتی!

## فیس اپ، اپلیکیشنی سرگرم کننده یا جاسوس روس؟

اگر در چند روز گذشته در اینستاگرام گشتی زده باشید با تصویر پیر شده خیلی از دوستان تان مواجه شده‌اید، تصویری که با اپلیکیشن فیس اپ تغییر یافته و به سرگرمی همگانی تبدیل شده و برخی از مشهورترین چهره‌های ایران و جهان نیز تصاویر پیر شده خود را منتشر کرده‌اند. این اپلیکیشن بعد از این که در سال ۲۰۱۷ مورد توجه گسترده قرار گرفت و شمار کاربران فعال آن از مرز ۸۰ میلیون نفر گذشت، بار دیگر به لطف چالشی که سلبریتی‌ها آغاز کردند، سروصدای زیادی به راه انداخته است. در این چالش، سلبریتی‌ها و البته میلیون‌ها کاربر، با بهره‌گیری از فیلتر بالا بردن سن اپلیکیشن فیس اپ (FaceApp) چهره پیر شده خود را در شبکه‌های اجتماعی منتشر می‌کنند. این اپلیکیشن برای اعمال فیلترهای جوان یا پیر کردن چهره، از الگوریتم‌های هوش مصنوعی استفاده می‌کند.

سوالی که به تازگی برای کاربران مطرح شده این است که آیا این موج یک سرگرمی ساده است یا یک جاسوسی پیچیده؟ برخی کاربران با توجه به تجربه‌های مشابه از جمله چالش ۱۰ سال فیس بوک معتقدند این شبه چالش هم برای جمع آوری اطلاعات رخ داده و نباید در آن مشارکت کرد.

**■ فیس اپ از کجا شروع کرد؟**

نکته‌ای که همین اول باید بدانید این است که این نرم افزار پدیده جدیدی نیست و پیش از این در سال ۲۰۱۷ مورد توجه گسترده قرار گرفت و چند باری هم چالش‌های تغییر چهره زن به مرد آن مورد توجه قرار گرفت. اپلیکیشن FaceApp توسط تیمی کوچک از سنت پترزبورگ روسیه ساخته شده است. یاروسلاو گونچاروف، بنیان گذار و مدیر عامل فیس اپ تاکید دارد که فناوری و اپلیکیشن آن‌ها سعی در تغییر چهره دارد ولی نمی‌خواهد یک چهره فانتزی یا خیالی بسازد بلکه ویژگی‌های واقعی چهره باقی می‌ماند و همین موضوع فیس اپ را از اپ‌های مشابه متمایز ساخته است.

**■ فیس اپ خطرناک است؟**

به تازگی نیز خبرهایی در مورد امن نبودن اطلاعات کاربران نزد این شرکت منتشر شده است. کارشناسان هشدار داده‌اند احتمالاً این اپلیکیشن اطلاعات کاربران را در اختیار توسعه دهندگان روسی خود قرار می‌دهد. این افراد با توجه به تسلط دولت روسیه بر شرکت های خصوصی این کشور این شائبه را خیلی پررنگ می دانند زیرا بنابر قوانین روسیه اگر سازمان اطلاعاتی این کشور بخواهد به اطلاعات شرکت ها دسترسی پیدا کند، این شرکت ها موظف به همکاری هستند. در عین حال، برخی کارشناسان هم معتقدند اکنون با توجه به فراگیر شدن چالش #faceappchallenge در شبکه‌های اجتماعی، «فیس اپ» به سرعت به یکی از پرطرفدارترین اپلیکیشن‌های دانلود شده در iOS و اندروید تبدیل شده است و رقبای تجاری غربی آن سعی دارند با برچسب جاسوسی به این محبوبیت ضربه بزنند در حالی که بسیاری از نرم افزارهای غربی و آمریکایی گاه دسترسی های بیشتری درخواست می کنند.

در اصل نگرانی کارشناسان مربوط به قابلیت این اپلیکیشن

# چابهار به قیمت آنتالیا!

## افزایش قیمت تورهای داخلی چه بر سر گردشگری داخلی آورده است؟

گران بودن سفر به چابهار حسابی در فضای مجازی داغ است و به محافل دوستانه و خانوادگی هم کشیده شده کافی است بگویید: «می‌خواهم به چابهار سفر کنم» تا اطرافیان تان دلسوزانه بگویند: «به جاش برو استانبول، اگه هزینه هایش کمتر نشه، بیشتر نمی شه!» پیش از این رئیس هیئت مدیره انجمن صنفی دفاتر خدمات مسافرتی تهران هم به این مسئله اشاره و از گرانی بلیت پرواز به چابهار انتقاد کرده بود. او انتخاب سفر به خارج را با وجود گرانی ها کاملا عادی دانسته است.

| هزینه‌های سفر ۴ روزه از مشهد به چابهار | |
|---|---|
| بلیت رفت و برگشت | یک میلیون و ۸۰۰ هزار تومان |
| اقامت در هتل ۳ ستاره | ۷۵۰ هزار تومان |
| سفرهای درون شهری | ۸۰۰ هزار تومان |
| خورد و خوراک | ۵۰۰ هزار تومان |
| مجموع | ۳ میلیون و ۸۵۰ هزار تومان |

هزینه سفرهای درون شهری در چابهار بسیار بالاست چون بنزین در آن گران‌تر از بقیه شهرهاست. تاکسی‌های چابهار برای مسیر پنج دقیقه‌ای، ۱۰ هزار تومان کرایه دریافت می کنند و تاکسی خطی در چابهار وجود ندارد. با احتساب همه این مخارج باید گفت که در بهترین حالت برای سفر هوایی چهار روزه از مشهد به چابهار باید حداقل نفری ۳ میلیون و ۸۵۰ هزار تومان در حساب بانکی باشد در حالی که برای سفر چهار روزه به آنتالیا به ۳ میلیون و ۶۵۰ هزار تومان نیاز دارید و به این نتیجه می‌رسیم که هزینه سفر به چابهار چندان کم نیست و از سفر استانبول و آنتالیا هم برای شما بیشتر تمام می‌شود.

کاربران فضای مجازی درباره قیمت بالای سفر به چابهار نظرات متفاوتی داشتند. کاربری نوشت: «این جوری می خواین سیستان و بلوچستان آباد شه؟» کاربر دیگری نوشت: «وجود هر پنج گردشگر باعث ایجاد یک شغل می شه، موندم چرا مسئولان برای خارجی ها دنبال ایجاد شغل اند.» کاربری هم نوشت: «این اتفاق در حالی داره رخ می‌ده که مسئولان میگن خروج ارز در شرایط فعلی به ضرر کشوره.»

تصاویر پربازدید فضای مجازی

برای دیدن ویدئوی مطالبی که در این صفحه می‌خوانید و در فضای مجازی فراگیر شده است، کیوآرکد مقابل را اسکن کنید.

.....

3.4 M views

.....

بازتاب گسترده عکس عقرب هایی که یک معلم از داخل کلاسش گرفته بود، در فضای مجازی باعث شد او خیلی زود به شهرت برسد و به تلویزیون بیاید؛ اما صحبت های او در برنامه فرمول یک باز هم فضای مجازی را تحت تاثیر قرار داد. او در بخشی از صحبت هایش از روستای بُن اران گفت که آب و برق و گاز ندارد و سقف کلاسش لانه عقرب ها و مار هاست! او در جمله ای خطاب به وزیر آموزش و پرورش گفت: «آقای وزیر شما حاضری فرزندت یک روز این جا درس بخواند؟» کاربری نوشت: «واقعا شایسته نیست تا رودخانه و سدکارون سه ۲ کیلومتر فاصله داشته باشد ولی آب و برق نداشته باشی.» کاربر دیگری نوشت: «کاش استاندار خوزستان وقتی می گفت صلیب سرخ به کیفیت بالای رسیدگی ما به سیل زده ها اعتراض کرد حواسش به بچه های روستای بُن اران هم می بود.»

2.8 M views

.....

«سیب زمینی و خیار می‌کارند، چیپس و خیار شور برداشت می‌کنند!» این وضعیت ساکنان شهرستان شوشتر است که از زبان یکی از اهالی آن گفته شد و خیلی زود در فضای مجازی پربازدید شد. نه تنها مردم منطقه چند سالی است به دلیل احداث سد گتوند از نداشتن آب شیرین رنج می برند که حتی سازه های آبی شوشتر هم که در فهرست جهانی یونسکو به ثبت رسیده از آثار رسوب نمک در امان نمانده اند و این امر در حال پیشروی است. این موضوع را رئیس اداره میراث فرهنگی، صنایع دستی و گردشگری شوشتر هم تایید کرده است. به گفته او آثار نمک روی دیوارهای سازه‌های آبی شوشتر و بر بدنه آن به وفور مشاهده می‌شود. همین میزان نمک، تهدید مخربی برای سازه‌های آبی شوشتر است. این مسئول، سد گتوند را عامل افزایش میزان نمک و املاح در آب‌های بالادستی می‌داند.

2.4 M views

.....

ویدئویی عجیب از یک ساختمان باریک در میدان هشتگرد توسط یکی از کاربران فضای مجازی در شبکه‌های اجتماعی منتشر شد که خیلی زود عجیب بودن ساختمان باعث فراگیر شدن این ویدئو شد. دلیل عجیب بودن ساختمان هم عرض بسیار کم آن است که به نظر می رسد کمتر از دو متر باشد. تعدادی از کاربران به این ساختمان لقب شاهکار مهندسی قرن دادند. کاربری نوشت: «توی این خونه باید ایستاده بخوابیم فکر کنم.» کاربر دیگری درباره کاربری مغازه این ساختمان نوشت: «فقط میشه توش بیل و دسته جارو گذاشت و الاچیز دیگه ای جا نمی‌شه.»

3.1 M views

.....

یکی از ویدئوهایی که در فضای مجازی دست به دست شد و مردانگی و عزت نفس را در قامت یک کودک نشان می داد متعلق به کودک جنگ زده سوری بود. این کودک معصوم جنگ زده وقتی می‌بیند شکلاتی از دست سربازی که به او خوراکی هدیه می‌دهد، می افتد آن را بر می‌دارد و به سرباز برمی‌گرداند. این ویدئو ابتدا بین کاربران ترکیه ای فراگیر شد و بعد از آن در شبکه های اجتماعی فارسی هم بازتاب گسترده ای داشت. کاربری درباره این ویدئو نوشت: «چقدر میشه بزرگ بود در حالی که سن و سال کمی داری.» کاربر دیگری نوشت: «کاش زودتر شر داعش از سر مردم مظلوم سوریه کم شه تا بتونن کمی در آرامش زندگی کنن.»

2.1 M views

.....

«کانال تلگرامی برنامه تلویزیونی خندوانه به نی‌نی و دادا تغییر نام داد.» این خبری بود که چند روز قبل در فضای مجازی بسیار فراگیر شد و در همه شبکه های اجتماعی بازتاب داشت. کنار این تغییر اسم و با فاصله‌ای کوتاه پیام کوتاهی همراه با یک ویدئو نیز به نام رامبد جوان در این کانال منتشر شد. این اتفاق با واکنش و انتقاد کاربران همراه بود. برخی از آن ها رامبد جوان را متهم به سوء استفاده کردند که این کانال را که با تبلیغات رایگان در برنامه خندوانه رشد کرده بود به کانال پروژه شخصی اش تغییر داده است. به نظر می رسد فشار شبکه های اجتماعی آن قدر زیاد بود که باعث شد خیلی زود رامبد پست های جدید را حذف کند و کانال را به «خندوانه و جناب خان» تغییر نام دهد.

2.9 M views

.....

تصویر دلخراش سوختگی دست دختر شش ساله در فضای مجازی بازتاب زیادی داشت. ماجرا از این قرار بوده که دست این دختر به خاطر تتوی حنا به شکل غیر قابل باوری دچار سوختگی شده است. یک روز بعد از انجام تتو دستش دچار خارش شده که به مرور جای تتو بدتر شده تا زمانی که به این شکل به همراه مادرش به اورژانس مراجعه می‌کند. علت این اتفاق که در مصر افتاده، استفاده از مواد شیمیایی مضر و سمی برای خوش رنگ تر شدن تتو بیان شده است. کاربران به این اتفاق واکنش نشان دادند. کاربری نوشت: «این حنا بوده یا اسید!» کاربر دیگری نوشت: «بعضی از پوست ها حساسیت دارند و قبلش باید تست کنند ولی برام سواله که چه لزومی داره کاری رو که احتمال داره خطرناک باشه، روی پوست بچه هامون امتحان کنیم.»


# صفحه آرایی

واحد صفحه‌آرایی روزنامه خراسان سفارش می‌پذیرد

۰۵۱۳۷۰۰۹۳۹۰ layout@khorasannews.com

بدین وسیله به آقای محسن رمضانی برگ نام پدر : محمدرضا تاریخ تولد : ۱۳۵۴/۰۱/۰۱ شماره ملی : ۵۲۲۹۶۵۳۵۳۱ شماره شناسنامه : ۶ ابلاغ می شود که خانم عصمت مهربانی جهت وصول ۵۰ عدد سکه بهار آزادی به استناد مهریه مندرج در سند ازدواج شماره ۳۲۷۱۲-۱۳۷۶/۰۸/۲۰ دفتر ۹۰ مشهد علیه شما اجرائیه صادر نموده و پرونده اجرائی به کلاسه ۹۸۰۲۰۱۲ در این اداره تشکیل شده و طبق گزارش مورخ ۱۳۹۸/۰۳/۲۷ مامور، محل اقامت شما به شرح متن سند شناخته نشده، لذا بنا به تقاضای بستانکار طبق ماده ۱۸ آئین نامه اجرا مفاد اجرائیه فقط یک مرتبه در یکی از روزنامه های کثیرالانتشار محلی آگهی می شود و چنانچه ظرف مدت ده روز از تاریخ این آگهی که روز ابلاغ محسوب می گردد، نسبت به پرداخت بدهی خود اقدام ننمایید، عملیات اجرائی جریان خواهد یافت. م الف ۵۳۳-اداره اجرای اسناد رسمی مشهد ۰/۹۸۰۵۳۲۷۰

**آگهی ابلاغ اخطاریه ماده ۸۷ پرونده شماره : ۹۷۰۷۲۶۸**

خانم مخمل محمدی حسن فرزند حسن کدملی ۰۸۲۷۸۶۱۳۹۷ بدینوسیله اعلام می گردد : دیه مربوط به مرحوم علی محمدی حسن در شعبه ۱۰۲ دادگاه کیفری دو در قبال طلب خانم مریم عطائی خیجی بازداشت گردیده لذا طبق ماده ۸۷ آئین نامه اجرای مراتب بشما اخطار میشود ضمنا هر گونه نقل انتقالی از طرف شما نسبت به مورد بازداشت ممنوع است و ترتیب اثر داده نمیشود.

م الف ۵۲۹- مسئول شعبه دوم اداره اجرای اسناد رسمی مشهد - زهرا تاهمای کلاغ آباد و علیرضا لعلی ۰/۹۸۰۵۳۲۷۲

**آگهی اصلاحی موضوع ماده ۳ قانون و ماده ۱۳ آئین نامه قانون تعیین تکلیف وضعیت ثبتی و اراضی و ساختمانهای فاقد سند رسمی**

پیرو آگهی شماره ۴۱۲۶ مورخه ۹۸/۲/۲۲ منتشره در روزنامه خراسان و خراسان رضوی و با توجه به مفاد گزارش کارشناس به شماره ۹۷/۱۰۴۸ مورخه ۱۳۹۷/۱۲/۱۹ و با عنایت به اینکه طبق گزارش شماره ۹۸/۴۰۶۸ مورخه ۱۳۹۸/۴/۱۵ رای هیأت تاکنون اجرا نشده لذا مفاد رای صادر به شرح زیر اصلاح می گردد.

در آگهی قبلی قسمتی از پلاک ۳۳۳ فرعی آگهی شده که به تمامی ششدانگ پلاک ۳۳۳ فرعی از ۹۳-اصلی بخش ۶ مشهد اصلاح می گردد.

م الف ۳۰۴- تاریخ انتشار : ۱۳۹۸/۴/۲۹- سیدمحمود حسینی نژاد - رئیس ثبت اسناد و املاک طرقبه شاندیز ۰/۹۸۰۵۳۲۷۷

بدین وسیله به آقای حمید رجبی شخص ثالث ابلاغ می گردد درخصوص رسیدگی به اعتراض واصله به عملیات اجرایی وارده به شماره ۱۲۴۵۱-۹۸/۳/۱۸ موضوع پرونده اجرایی کلاسه فوق، نظریه رئیس ثبت به شرح بین الهلالین به شما ابلاغ می گردد. مقتضی است در صورتی که به نظریه مذکور اعتراض دارید، ظرف مدت ۱۰ روز از تاریخ ابلاغ کتبا به شعبه / اداره اجرا اعلام نمائید. ضمنا به اعتراضی که خارج از موعد مقرر واصل گردد ترتیب اثر داده نخواهد شد. ( از آنجایی که وقق ماده ۲۴ آیین نامه اجرا شخص ثالث می تواند جهت پرداخت مال خود را معرفی نماید لیکن وفق ماده ۲۵ بستانکار نیز می تواند اموال سهل الوصلتر را جهت وصولی معرفی نماید که با توجه به بازداشت حساب بانکی و حقوق مدیون توسط مدیون و ضمانت ایشان با جانشین مال جهت توقیف به نظر ادامه عملیات اجرایی طبق تقاضای بستانکار بلامانع می باشد علی ایحال مراتب وفق ماده ۱۶۹ آیین نامه اجرا پیگیری شود. ) م الف ۵۳۶- مسئول شعبه دوم اداره اجرای اسناد رسمی مشهد - زهرا تاهمای کلاغ آباد و علیرضا لعلی ۰/۹۸۰۵۳۲۷۴

**آگهی ابلاغ اجرائیه**

بدین وسیله به آقای کاظم محیط رادی نام پدر : محمدعلی تاریخ تولد : ۱۳۳۹/۱۰/۰۹ شماره ملی : ۰۹۳۹۴۶۳۰۲۴ شماره شناسنامه : ۹۸۷ ابلاغ می شود که خانم منصوره طاهری راد جهت وصول ۱۴ عدد سکه بهار آزادی و مبلغ ده میلیون ( سال ۱۳۷۱) ریال به استناد مهریه مندرج در سند ازدواج شماره ۲۳۴۴۰-۱۳۷۱/۰۴/۰۵ دفترخانه ازدواج شماره ۹۰ و طلاق شماره ۸۰ شهر مشهد استان خراسان رضوی علیه شما اجرائیه صادر نموده و پرونده اجرائی به کلاسه ۹۸۰۲۵۱۹ در این اداره تشکیل شده و طبق گزارش مورخ ۱۳۹۸/۰۴/۱۳ مامور، محل اقامت شما به شرح متن سند شناخته نشده، لذا بنا به تقاضای بستانکار طبق ماده ۱۸ آئین نامه اجرا مفاد اجرائیه فقط یک مرتبه در یکی از روزنامه های کثیرالانتشار محلی آگهی می شود و چنانچه ظرف مدت ده روز از تاریخ این آگهی که روز ابلاغ محسوب می گردد، نسبت به پرداخت بدهی خود اقدام ننمایید، عملیات اجرائی جریان خواهد یافت.

م الف ۵۳۷- اداره اجرای اسناد رسمی مشهد ۰/۹۸۰۵۲۲۷۵

**آگهی ابلاغ اجرایه مهریه کلاسه ۹۸۰۲۲۸۵**

بدین وسیله به آقای داور باقری نام پدر : علی اکبر تاریخ تولد : ۱۳۳۰/۰۴/۲۲ شماره ملی : ۲۹۹۱۲۶۳۶۴۴ شماره شناسنامه : ۳۱۶ به نشانی : طهران - خیابان چهل ستون - کوچه سوم - پلاک ۶۲- طبقه اول ابلاغ می شود که خانم نرگس ارنوائی جهت وصول مبلغ ۲/۰۰۰/۰۰۰ ریال معادل مبلغ ۲/۰۹۹/۸۸۳/۲۱۱ ریال محاسبه بر اساس شاخص سال ۱۳۹۷ به استناد مهریه مندرج در سند ازدواج شماره سند : ۶۰۸۱، تاریخ سند: ۱۳۵۷/۰۸/۲۷، دفترخانه صادرکننده : دفترخانه ازدواج شماره ۳۹ شهر مشهد استان خراسان رضوی علیه شما اجرائیه صادر نموده و پرونده اجرائی به کلاسه ۹۸۰۲۲۸۵ در این اداره تشکیل شده و طبق گزارش مورخ ۹۸/۴/۴ مامور پست تهران، محل اقامت شما به شرح متن سند شناخته نشده، لذا بنا به تقاضای بستانکار طبق ماده ۱۸ آئین نامه اجرا مفاد اجرائیه فقط یک مرتبه در یکی از روزنامه های کثیرالانتشارمحلی آگهی می شود و چنانچه ظرف مدت ده روز از تاریخ این آگهی که روز ابلاغ محسوب می گردد، نسبت به پرداخت بدهی خود اقدام ننمایید، عملیات اجرائی جریان خواهد یافت. م الف ۵۳۲- مسئول شعبه دوم اداره اجرای اسناد رسمی مشهد ۰/۹۸۰۵۳۲۶۸

**آگهی ابلاغ اجرائیه کلاسه : ۱۳۹۸۰۴۰۰۶۰۹۲۰۰۱۴۰۸/۲**

بدینوسیله به آقای سعید آسیابان فرزند رجبعلی شماره ملی ۰۹۴۷۱۳۶۳۶۳ بدهکار پرونده کلاسه ۱۳۹۸۰۴۰۰۶۰۹۲۰۰۱۴۰۸/۲ که برابر گزارش مامور پست در تاریخ ۱۳۹۸/۰۴/۱۳ شناخته نگردیده اید ابلاغ می گردد که برابر سند ازدواج شماره ۸۶۰۴- ۱۳۸۶/۰۸/۲۱ بین شما و خانم فاطمه گل مکانی فرزند حسین شماره ملی ۰۹۴۴۹۹۱۱۳۰ تعداد ۱۵۰ عدد سکه تمام بهار آزادی بدهکار می باشید که بر اثر عدم پرداخت وجه بستانکار درخواست صدور اجرائیه نموده پس از تشریفات قانونی اجرائیه صادر و بکلاسه فوق در این اجراء مطرح می باشد لذا طبق ماده ۱۸/۱۹ آئین نامه اجرائی مفاد اسناد رسمی بشما ابلاغ می گردد از تاریخ انتشار این آگهی که تاریخ ابلاغ اجرائیه محسوب است فقط یک نوبت در روزنامه درج و منتشر می گردد ظرف مدت ده روز نسبت به پرداخت بدهی خود اقدام و در غیر این صورت بدون انتشار آگهی دیگری عملیات اجرائی طبق مقررات علیه شما تعقیب خواهد شد.

م الف ۵۴۰- مسئول واحد اجرای اسناد رسمی طرقبه شاندیز - سیدمحمود حسینی نژاد ۰/۹۸۰۵۳۲۵۲

**آگهی فقدان سند مالکیت**

نظر به اینکه آقای امیر حسین برمکی برابر وکالتنامه شماره ۲۲۶۵۷ مورخ ۱۳۹۸/۰۴/۱۲ دفترخانه ۲۳۹ مشهد و وکالتنامه شماره ۸۴۰۱ مورخ ۱۳۹۳/۰۳/۲۶ دفترخانه ۲۳۹ مشهد بوکالت از طرف خانم فاطمه مهرناز فردی باستناد ۲ برگ فرم استشهادیه منضم به فرم تعهد جهت دریافت سند مالکیت المثنی نوبت اول به این اداره مراجعه نموده و مدعی است سند مالکیت سه دانگ مشاع از ششدانگ اعیان یک باب خانه به شماره پلاک ۱۱۶۰۵ فرعی از ۲۳۲ اصلی بخش ۹ مشهد که متعلق به نامبرده می باشد به علت سهل انگاری مفقود گردیده است. با بررسی دفتر املاک ، معلوم شد مالکیت نامبرده در ذیل شماره ثبت ۴۳۵۲۶۸ دفتر ۲۷۷۷ صفحه ۵۵ بنام خانم فاطمه مهرناز فردی ثبت و سند به شماره چاپی ۶۶۷۲۵۳ ه ۹۱ صادر گردیده ضمنا منافع مورد صلح مادام الحیات مصالح متعلق به وی بوده و اختیار فسخ صلح مادام الحیات با خود مصالح ( زهرا شریفیان ) میباشد. . دفتر املاک بیش از این حکایتی ندارد... لذا به استناد ماده ۱۲۰ اصلاحی قانون ثبت، مراتب یک نوبت آگهی و متذکر می‌گردد هر کس نسبت به ملک مورد آگهی معامله‌ای انجام داده یا مدعی وجود سند مالکیت نزد خود می‌باشد، بایستی ظرف مدت ده روز از تاریخ انتشار آگهی اعتراض کتبی خود را به پیوست اصل سند مالکیت یا سند معامله رسمی به این اداره تسلیم نماید. بدیهی است در صورت عدم وصول اعتراض در مهلت مقرر و یا وصول اعتراض بدون ارائه سند مالکیت یا سند معامله رسمی نسبت به صدور سند مالکیت المثنی و تسلیم آن به متقاضی اقدام خواهد شد. م الف ۵۳۸

رئیس اداره ثبت اسناد و املاک ناحیه یک مشهد مقدس- محمد نخعی ۰/۹۸۰۵۳۲۷۹

**آگهی ابلاغ اجرایه پرونده کلاسه ۹۸۰۱۷۷۹**

بدین وسیله به آقای احسان حلاجان نام پدر : محمدجواد تاریخ تولد : ۱۳۶۰/۰۴/۱۵ شماره ملی : ۰۹۴۱۹۶۴۶۲۰ شماره شناسنامه : ۱۰۳۱ به نشانی : بین سه راه ادبیات - چهارراه پل خاکی - مسعود شرقی - بعد از چهارراه اول - پلاک ۱۰ ابلاغ می شود که خانم عاطفه فاضلی ایوری جهت وصول ۱۴ عدد سکه بهار آزادی به استناد مهریه مندرج در سند ازدواج شماره ۱۴۶۰۰ دفتر ۱۰۴ مشهد علیه شما اجرائیه صادر نموده و پرونده اجرائی به کلاسه ۹۸۰۱۷۷۹ در این اداره تشکیل شده و طبق گزارش مورخ ۱۳۹۸/۰۴/۱۵ مامور، محل اقامت شما به شرح متن سند شناخته نشده، لذا بنا به تقاضای بستانکار طبق ماده ۱۸ آئین نامه اجرا مفاد اجرائیه فقط یک مرتبه در یکی از روزنامه های کثیرالانتشار محلی آگهی می شود و چنانچه ظرف مدت ده روز از تاریخ این آگهی که روز ابلاغ محسوب گردد، نسبت به پرداخت بدهی خود اقدام ننمایید، عملیات اجرائی جریان خواهد یافت. م الف ۵۳۱- مسئول شعبه دوم اداره اجرای اسناد رسمی مشهد - زهرا تاهمای کلاغ آباد و علیرضا لعلی ۰/۹۸۰۵۳۲۶۹

شماره مجوز: ۱۳۹۸/۲۴۴۴

**فراخوان مناقصه عمومی یک مرحله ای همراه با ارزیابی کیفی (نوبت اول)**

شرکت ملی نفت ایران - شرکت بهره برداری نفت و گاز شرق

۱- شماره مناقصه : ۹۸۰۱۰۸۱

۲- موضوع مناقصه : بهره برداری ، نگهداری وتعمیرات تصفیه خانه فاضلاب کمپ خانگیران و شهرک نفت شهید باهنر سرخس

۳- محل و مدت انجام کار : استان خراسان رضوی ، منطقه عملیاتی خانگیران و شهرستان سرخس - ۱۲ ماه

۴- نام و نشانی مناقصه گزار: شرکت بهره برداری نفت وگازشرق- مشهد ، بلوارخیام ، بلوارارشاد ، خیابان پیام ، نبش پیام ۶ ، پلاک ۱۸ .

۵-شرایط مناقصه گر :

۵-۱- دارابودن شخصیت حقوقی، کد اقتصادی و شناسه ملی .

۵-۲- داشتن توانائی مالی، تجربه و تخصص در زمینه موضوع پروژه .

۵-۳-دارا بودن گواهی نامه صلاحیت انجام کار در رسته تعمیر و نگهداری/ خدمات عمومی/ امورتاسیساتی از وزارت تعاون، کار و رفاه اجتماعی .

۵-۴- دارا بودن گواهی نامه تائید صلاحیت ایمنی صادره از وزارت تعاون، کار و رفاه اجتماعی.

۵-۵-توانایی تهیه ضمانت نامه شرکت در فرآیند ارجاع کار (مناقصه) به مبلغ ۷۱۶.۴۵۰.۰۰۰ ریال از انواع تضامین مجاز اعلام شده در آئین نامه تضمین معاملات دولتی .

۶-متقاضیان برای دریافت کاربرگ های استعلام ارزیابی کیفی مناقصه به پایگاه اینترنتی مناقصه گزار به نشانی WWW.EOGPC.IR ( بخش مناقصات ) مراجعه و پس از تکمیل کاربرگ های مذکور ، کلیه مدارک درخواستی را در قالب یک لوح فشرده ( CD ) به انضمام نامه اعلام آمادگی جهت شرکت در مناقصه ، حداکثر تا ساعت ۱۶:۰۰ مورخ ۱۳۹۸/۰۵/۱۹ به امور حقوقی و پیمان های مناقصه گزار به آدرس مندرج در بند ۴ تحویل نموده و رسید دریافت نمایند .

۷- پاکت های مناقصه در ساعت ۱۰:۰۰ مورخ ۱۳۹۸/۰۶/۱۳ در حضور پیشنهاد دهندگان گشوده خواهد شد .

۸- در صورت نیاز به اطلاعات بیشتر ، متقاضیان میتوانند با تلفن های ۳۱۹ و ۳۷۰۴۷۳۱۷-۰۵۱ تماس حاصل نمایند . ضمنا موضوع مناقصه در پایگاه اطلاع رسانی مناقصات با شماره ۳۲۰۸۳۰۹ ثبت شده است.

روابط عمومی شرکت بهره برداری نفت و گاز شرق ۰/۹۸۰۵۳۲۵۶