معمای شطرنج

سخت

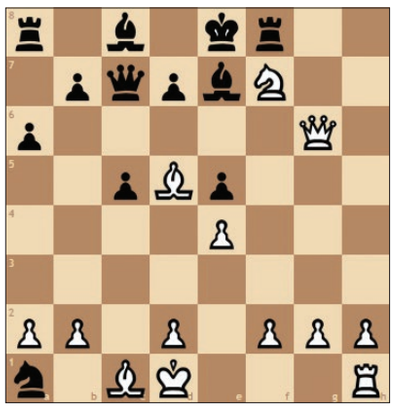

نوبت حرکت سفید است. کمترین حرکت لازم برای پیروزی سفید، چه خواهد بود؟

بازی ریاضی

سخت

یکی از اعداد درست و در جای درست قرار دارد	۸	۴	۳	۱
تمام اعداد غلط هستند	۳	۸	۴	۲
دو تا از این اعداد درست و فقط یکی در جای درست قرار دارد	۲	۱	۷	۳
یکی از اعداد درست و در جای درست قرار دارد	۹	۲	۸	۰
دو تا از این اعداد درست ولی هیچ کدام در جای درست قرار ندارد	۷	۳	۲	۶

اگر کمی با اعداد رابطه خوبی داشته باشید، می توانید رمز ۴ رقمی مخفی شده را بر اساس داده های بالا بیابید؛ فقط کافی است کمی دقت کنید و رابطه بین اعداد را در سطرهای بالا پیدا کنید.

تست هوش

متوسط

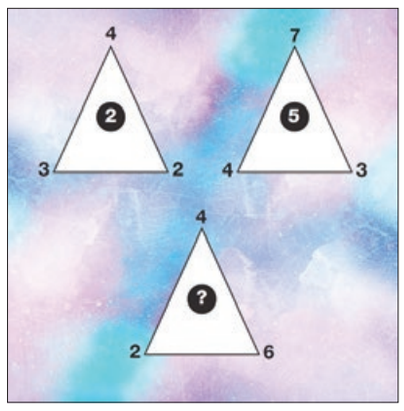

آیا می توانید با توجه به منطق موجود، عدد داخل مثلث پایینی را بیابید؟

خفن استریپ

سخت

حس طنزتان را به کار بیندازید و حدس بزنید تصویر، چه کلمه‌ای را نشان می دهد! به نمونه توجه کنید و برای این که بدانید کلمه چند حرفی است تعداد خانه های زیر تصویر را بشمارید.

○○○○○○

○○○○○

شرح در متن

آسان

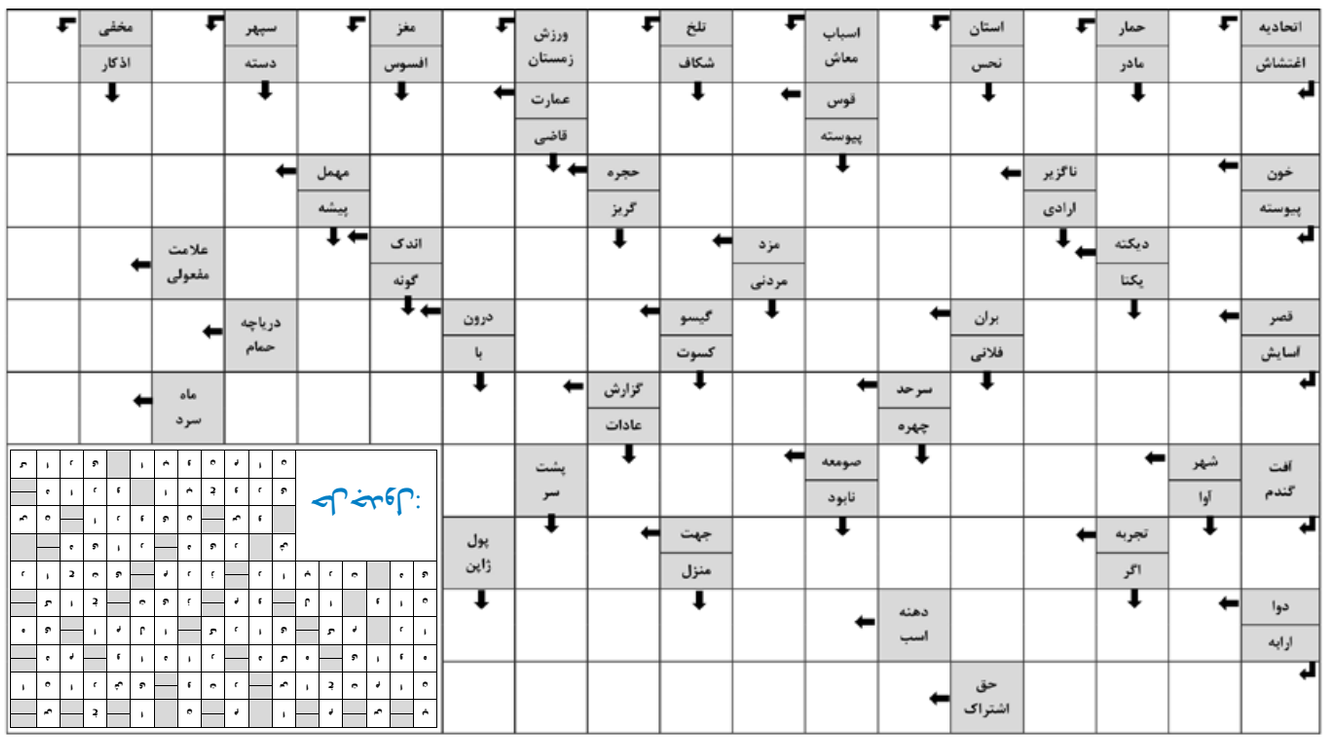

منتخب چی شده؟

پیامک ۲۰۰۰۹۹۹

شوخی آبکی!

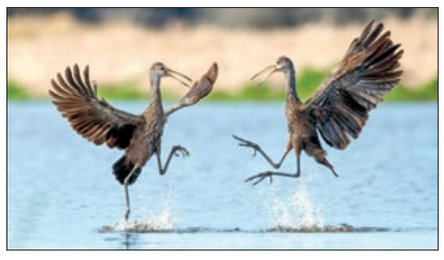

سلام، خوبین؟ ممنون از همه دوستانی که درست و طبق روش گفته شده تو مسابقه شرکت کردن. عکس را حتما بود و می شد خیلی باهاش شوخی کرد ولی پیامک بی‌ربط زیاد داشتیم، برای همین پیامک های بی ربط و بی نام و کم مزه متاسفانه حذف شدن. چندتا از جمله های بانمک تر رو انتخاب کردیم که می خونید. دمتون گرم و خوش باشین همیشه. راستی می تونید به همین شماره پیامک کنید و نظرتون رو در مورد صفحه به ما بگید.

خاطره گلاب
* وقتی می خوای تو اولین جلسه کلاس کاراته قوی به نظر بیای و خودتو ثابت کنی!
* ببینم تو آب کم عمق مگه ماهی شکار کردی که جفتک می زنی؟ + نه در حال تمرین و شرکت در بخش دوم

سید کاظم نبی‌زاده
آینده عصر جدیدم که بتونم با نینجاها رقابت کنم!

سید حسین آروند
* سمت راستی: با این قیمت جدید دو برابری خراسان پا در هوام که دوباره اونو بخرم یا نه؟! سمت چپی: بازم ارزشش داره که بخری، چون صفحه ای به نام دار کوب داره که از خودمونه!
* سمت راستی: اوه اوه پاهام یخ کرد مو دیگه موروم. سمت چپی: کجاش یخه؟ فقط یه کم خنکه مو فعلا هستوم.

جمشید وثوقیان
* مگر قرار نبوده بیاییم این جا توی این بر که خوش بگذرونیم حالا مثل خروس جنگی چرا حمله می کنی؟ + آره گفتم فقط خودمون بدون باجناق و همشیره جناب عالی.

علی شهری
* من با آب نفس می کشم آبی آسمانیم را از من نگیر.

علی حبیبی پور
* خوشحالیه بعد از این که می فهمی دیگه برای سربازی رفتن لازم نیست کچل کنی.

محمد از تربت
* وقتی رفیق دوران دبیرستانت رو یهو بعد از سال ها می بینی!

صالح یعقوبی

هوش تصویری

متوسط

تا به حال فکر کردید که شرلوک هولمز چطور می‌توانست معماهای جنایی را حل کند؟ بد نیست بدانید که راز موفقیت این کارآگاه معروف توجه به جزئیات حتی چیزهای ساده و پیش پاافتاده بود. مادر این ستون معمای تصویری برای شما ارائه کرده‌ایم تا ذهن‌تان را به چالش بکشید و با توجه به آن‌ها بتوانید توانایی های خود را در حل مسائل بسنجید.
این عکس یک اشتباه دارد که شما باید در کمتر از یک دقیقه آن را پیدا کنید.

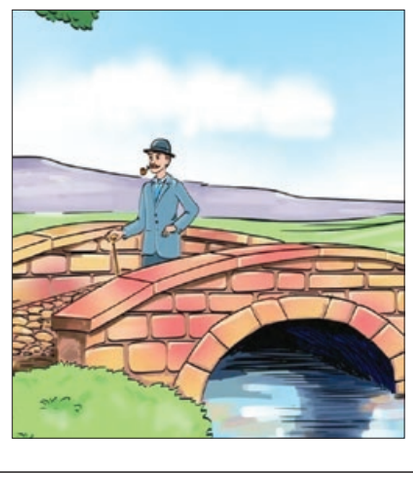

معما

متوسط

غریبه ای آشنا

«استیو» غریبه ای را دید که قبلا هرگز او را ندیده و فقط درباره او شنیده بود. هیچ توضیحی از ظاهر غریبه نشنیده بود و با این که وی فرد مشهوری نبود، استیو به سرعت این مرد را شناخت. چطور چنین چیزی ممکن است؟

سودوکو

■ قانون: ارقام ۱ تا ۹ را در خانه‌های خالی بنویسید طوری که در هر سطر، در هر ستون و در هر مربع ۳ در ۳ هیچ رقمی تکراری نباشد.

متوسط ۳۰ دقیقه

۹	۳						۵	۷
۵		۴		۱		۸		۲
	۴		۳		۹		۱	
۲								۳
	۷		۱		۲		۸	
۱		۷		۴		۹		۸
۶	۵						۲	۱

بسیار سخت ۵۰ دقیقه

۷		۴						
۲	۵							۸
			۳		۷		۶	
				۳		۴		
	۸		۲		۶		۹	
		۳		۴				
	۶		۱		۸			
۹							۵	۷
						۶		۲

حل جداول و معماها

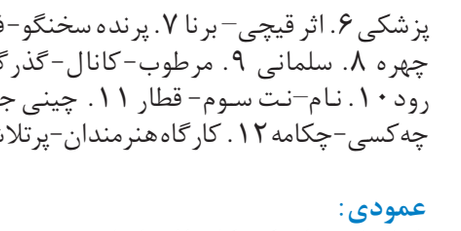

معمای شطرنج:
سفید نهایتا به سه حرکت احتیاج خواهد داشت: با حرکت اسب یک
کیش‌ده حتمی، شروع می‌کنیم...
1. Nd6+ Kd8
2. Qe8+ Rxe8
#2 Nf7

خفن استریپ: زنجیره ـ ارزان

تست هوش: ۷
از آن کلمه‌ی کشیده عددی داخل مثلث، به دست می‌آید. در هر مثلث، اعداد دو رأس خالی پایینی را از جمع دو عدد داخل مثلث بالایی کم کنید.

هوش تصویری:
پل روی جاده‌ای جدید است.
راننده فقط تا زیر پل اندازه دارد و بعد از آن
ارتفاع کم می‌شود و کامیون نمی‌تواند از زیر پل رد شود.

جواب‌ها

جدول سخت | ۶۴۸

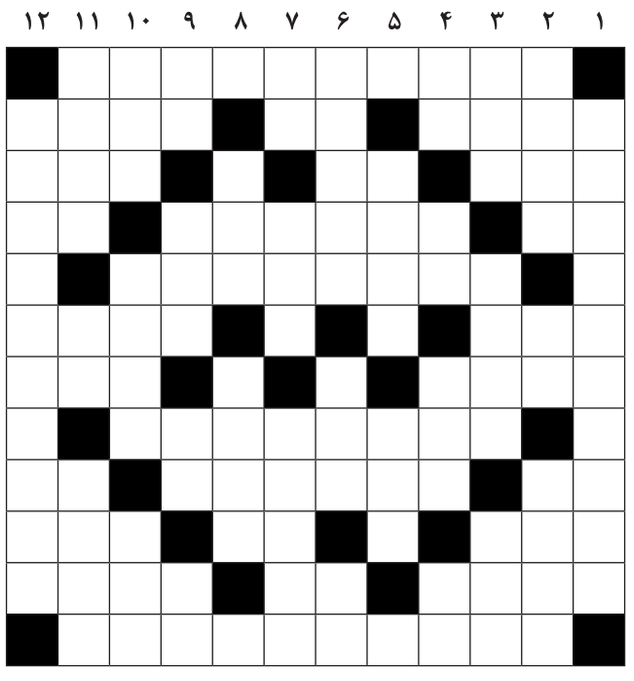

افقی: ۱. مهاجم بارسلونا ۲. پر جمعیت ترین جزیره جهان - زمینه - انگ ۳. صاحب اثر دوردنیا در هشتاد روز - همزاد در مصر قدیم - قلعه حکومتی ۴. توپ را می دهند - مه غلیظ - خدای قلندر ۵. فیلمی با بازی امین حیایی ۶. کتاب هندوان - لقب اروپایی ۷. گوشه‌ای در دستگاه شور - پارچ آب ۸. خط تصویری مصر کهن ۹. پسوند آلودگی - روز سی ام از هر ماه خورشیدی - نت بیمار ۱۰. بردباری - شکم بند طبی - تاج پرندگان ۱۱. پیکرتراش فرانسوی - اصفهان قدیم - فرید ۱۲. گرافیتی

عمودی: ۱. کتابی از شکسپیر ۲. شفیره - قلب - عدم ۳. پول کره - عهد - رفوزگی ۴. یک عامیانه - انتها - پادشاه - مقابل کهنه ۵. پایتخت آسیایی - اجاره خودرو ۶. فرمانده شهید نیروی هوایی ارتش - نهر - پاره کردن ۷. کشنده بی صدا - پیشوندی بر ابریک میلیون - پسر میلاد از پهلوانان معاصر رستم ۸. نخستین سلسله چین - عظیم ۹. اسب آذری - گوسفند عرب - پول ژاپن - تصدیق آلمانی ۱۰. از بندرستة - سروش - غمگین ۱۱. گروه و جماعت - رودی در سوئیس - اشتباه لفظی - ۱۲. پایتخت هندوراس

حل جدول شماره ۶۴۷

جدول متوسط | ۷۴۴۱

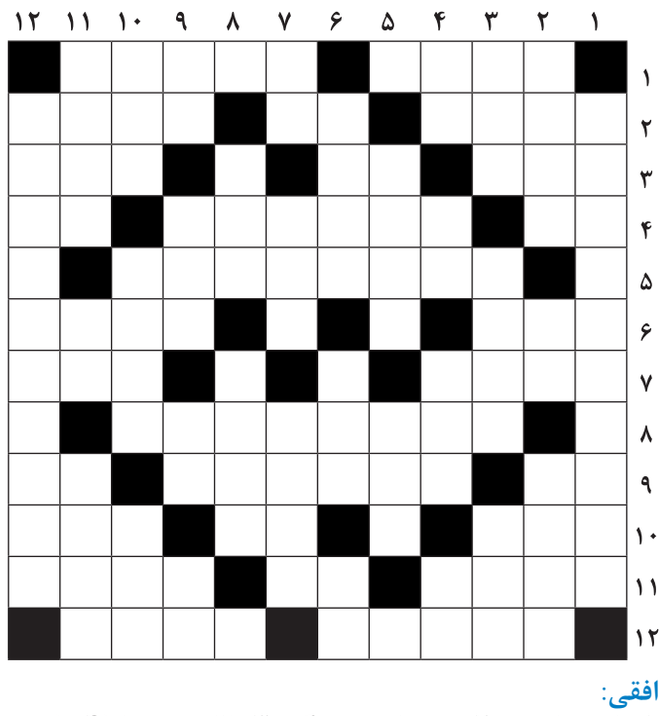

افقی: ۱. دلیر - زیاده‌روی ۲. زیور - یار سوزن - گروه ۳. طالع - نیرو - اما ۴. علامت بیماری - مرکز انرژی منظومه شمسی - ترمز چارپا ۵. ماشین فوریت های پزشکی ۶. اثر قیچی - برنا ۷. پرنده سخنگو - فلز چهره ۸. سلمانی ۹. مرطوب - کانال - گذرگاه رود ۱۰. نام - نت سوم - قطار ۱۱. چینی جا - چه کسی - چکامه ۱۲. کارگاه هنرمندان - پرتلاش

عمودی:
۱. از بازی‌های کودکان ۲. دلربا - شهر حضرت عبدالعظیم - بدنام ۳. از بلاهای طبیعی - شناس - مجانی ۴. درخت جدول - پیچ و تاب - عقاید انتخاباتی - دانه خوشبو ۵. معادل فارسی شیفت - رنگ دریا ۶. رکب - دیگری - کوچک ۷. کلمه درد - آش زرد نذری - کتلت ۸. جد بزرگ - خبر ۹. علامت مفعولی - مکان خلوت - از نهاد برآید - طرف ۱۰. پژواک صدا - فصل قرآنی - مزه اسیدی ۱۱. گوشت کبابی - گروه خونی کمیاب - واهمه ۱۲. خوش اقبال

حل جدول شماره ۷۴۴۰