معمای شطرنج

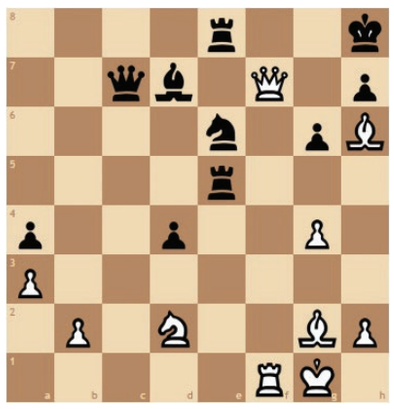

با توجه به این که نوبت حرکت با سفید است، آیا می توانید در سه حرکت مهره سیاه را مات کنید؟

خفن استریپ

برای سرگرم کردن ذهن شما با نگاه طنز، زیر هر تصویر، کلمه معناداری نوشتیم که تعداد حروف آن را در زیر تصویر کشیده‌ایم.

بازی ریاضی

یکی از اعداد درست و در جای درست است	5	4	8
یکی از اعداد درست ولی در جای غلط است	8	0	6
دو تا از این اعداد درست ولی در جای غلط هستند	1	5	7
تمام اعداد غلط هستند	5	3	0
یکی از اعداد درست ولی در جای غلط است	6	4	7

اگر کمی با اعداد رابطه خوبی داشته باشید می توانید رمز سه رقمی قفل را بر اساس داده ها بیابید؛ فقط کافی است کمی دقت کنید و رابطه بین اعداد را پیدا کنید.

هوش تحلیلی

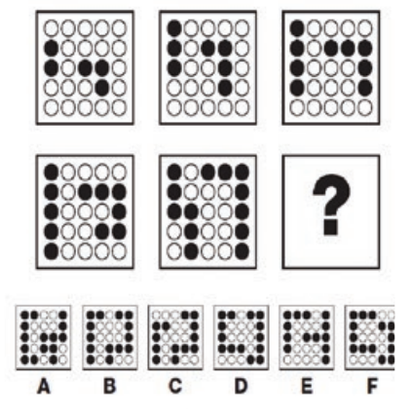

با توجه به شکل های بالا گزینه مناسب را برای جای خالی انتخاب کنید.

شرح در متن

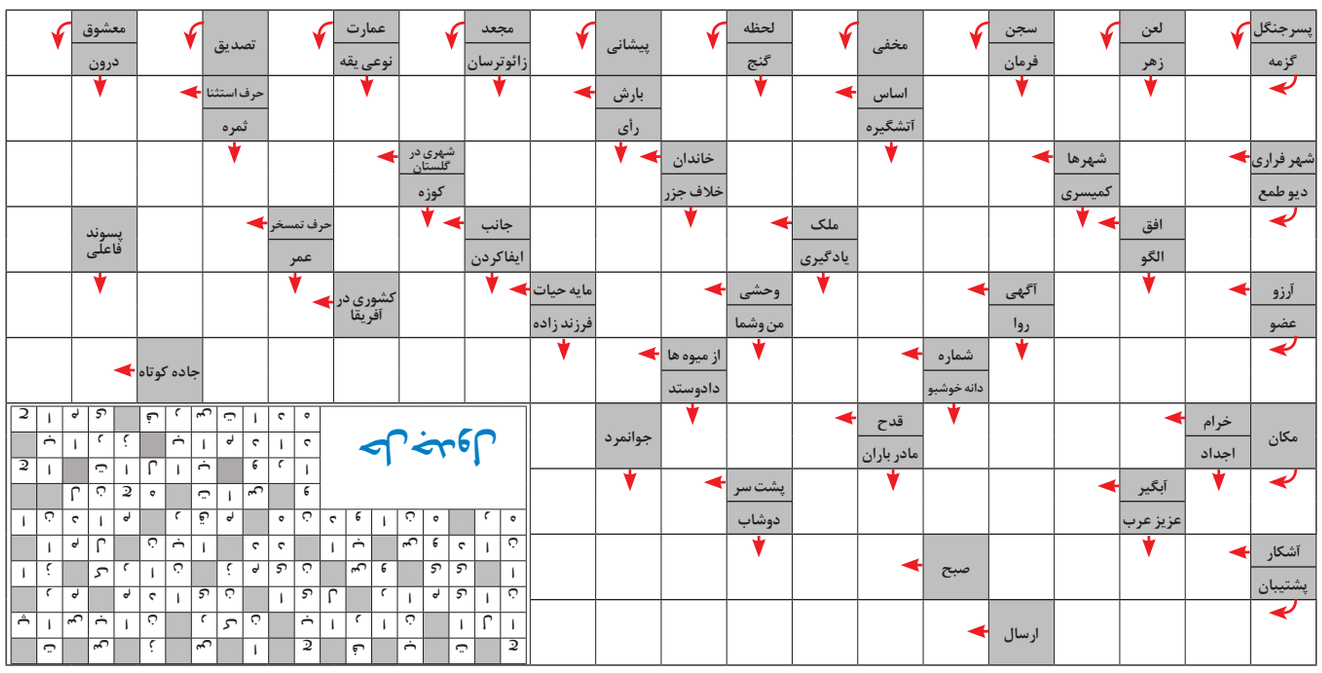

معما

جشن تولد

چهار مادر به همراه فرزندان خود در یک جشن تولد کوچک شرکت کرده‌اند. کودکان شرکت کننده در این جشن، ۱، ۲، ۳ و ۴ ساله هستند. این مراسم، جشن تولد فرزند یلدا بوده است. مهسا، بزرگ‌ترین کودک شرکت کننده در این جشن نبود. الهه یک سال پیش صاحب دختری به نام مهناز شد. جشن تولد بعدی فرزند باران، سومین جشن تولد او خواهد بود. یکتا بزرگ‌تر از مهتاب است. فرزند یگانه، بزرگ‌ترین کودک این مراسم و مهتاب از فرزند باران بزرگ‌تر است. با توجه به اطلاعات بالا نام مادر، فرزند و سن فرزند را تعیین کنید.

اختلاف تصاویر را بیابید

آیا می توانید تفاوت بین دو تصویر مشابه را پیدا کنید؟ عکس ها را با هم مقایسه کنید و قدرت مشاهده خود را به معرض آزمایش بگذارید.

هوش تصویری

در تصویر پایین یک اتفاق اشتباه رقم خورده است.
اگر در کمتر از ۱۰ ثانیه آن را بیابید شما از هوش تصویری خوبی برخوردارید و احتمال دچار شدن شما به آلزایمر پایین است.
اگر در بین ۱۰ تا ۱۵ ثانیه اشتباه را پیدا کردید هوش تصویری نرمالی دارید.
اگر به بیش از ۱۵ ثانیه برای پیدا کردن اشتباه زمان نیاز داشتید بهتر است این گونه تمرینات را بیشتر انجام دهید.

سودوکو

قانون: ارقام ۱ تا ۹ را در خانه‌های خالی بنویسید طوری که در هر سطر، در هر ستون و در هر مربع ۳ در ۳ هیچ رقمی تکراری نباشد.

متوسط ۳۵ دقیقه

						۲	۶	۸
۱			۷					
			۴				۹	
		۷	۸			۱		
۹				۲				۷
		۴			۵	۳		
	۲				۹			
					۶			۴
۳	۸	۱						

		۹				۳		
	۱			۵			۸	
۵			۹		۷			۴
		۲				۵		
	۷			۴			۹	
		۱				۲		
۹		۷			۵			۳
	۸			۲			۷	
		۶	۴			۹		

حل جداول و معماها

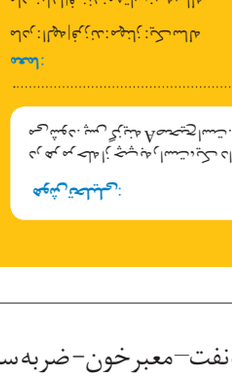

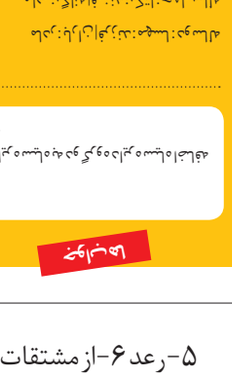

هوش تصویری:

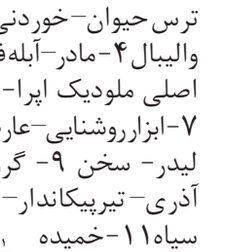

اختلاف تصاویر:

خفن استریپ: وظیفه شناس - باتری

معما: شماره ۱: ۷۸۹N+۷۸۹۸ = ۲۰۱۷
شماره ۲: ۷۶۵+۶۵۲۸ = ۲۰۱۷
شماره ۳: ۶۷۸۸ + ۶۷۸۸ = ۱۳۵۷۶

معما: مادر: یگانه/فرزند: یکتا: چهار ساله
مادر: باران/فرزند: مهتا: دو ساله
مادر: الهه/فرزند: مهناز: یک ساله
مادر: مهتاب: فرزند: مهتاب: سه ساله

حل تفاوت‌ها: در هر حرف از کلمه چپ به راست، یک دایره سیاه و دو گره دایره سیاه اضافه می‌شود. پس گزینه ۸ صحیح است.

جواب‌ها

در زندگی سلام

صفحه فرفره
ویژه ۵ تا ۱۰ ساله‌ها
روزهای زوج

صفحه جوانه
ویژه ۱۰ تا ۱۵ ساله‌ها
روزهای فرد

جدول سخت | ۶۳۶

	۱۲	۱۱	۱۰	۹	۸	۷	۶	۵	۴	۳	۲	۱
۱						■	■					
۲				■					■			
۳			■							■		
۴		■			■			■			■	
۵	■											■
۶			■			■			■			
۷				■			■			■		
۸	■											■
۹		■			■			■			■	
۱۰			■						■			
۱۱				■				■				
۱۲						■	■					

افقی:
۱- رگ اصلی بدن- شیرینی سنتی همدان ۲- مورچه کوچک- دست ابزار- جدا ۳- پیکر- ورزشگاه بارسلونا- بزکوهی ۴- بهره‌مندی- عدد هندسی- سنگریزه ۵- رمان فتانه حاج سیدجوادی ۶- از لقب‌های اشرافی انگلستان- رودی در سوئیس- صدمه- شهر پاپوآ ۷- اصفهان قدیم- بزرگ منشی- بالابر ماشین- رد پا ۸- فوتبالیست اسپانیایی ۹- تهوع- پراکندگی- باآشغال می آید ۱۰- تعجب زنانه- فیلمی از محمدحسین مهدویان- ویتامین جدول ۱۱- محافظ چشم- واحد پول لبنان- جزیره‌ای در دریاچه ارومیه ۱۲- عتیقه- جاودانگی

عمودی: ۱- رفع کدورت- کدو تنبل- کودک تازه راه افتاده ۲- ذره باردار- نامه‌رسان- نوعی آچار ۳- بت قوم نوح- اکنون- سفیدآذری- شانه ۴- نوشته وزن دار- عید میلاد مسیح ۵- زبان مردم تایلند- شهرآورد- غربال ۶- شبان- از آوازهای موسیقی ایرانی ۷- قطعی- بحث ۸- هالوژن مایع- افتاده- آزاد ۹- سوغات یزد- رسوب قنات ۱۰- چاشنی سالاد- آخرین توان- ماه فوتبالی- غلبه و قهر ۱۱- کابوی خوش‌شانس- خواب خوش- نوعی آب نبات ۱۲- فرش- طعم- آلبوم محسن چاووشی

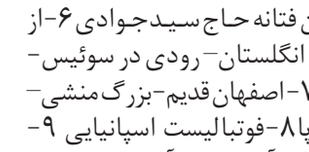

حل جدول شماره ۶۳۵

جدول متوسط | ۷۴۲۹

	۱۲	۱۱	۱۰	۹	۸	۷	۶	۵	۴	۳	۲	۱
۱						■	■					
۲				■					■			
۳			■							■		
۴		■			■			■			■	
۵	■											■
۶			■			■			■			
۷				■			■			■		
۸	■											■
۹		■			■			■			■	
۱۰			■						■			
۱۱				■				■				
۱۲						■	■					

افقی:
۱- چوب فرش- عمارت ۲- مقام برنز- ابزار برنده- ضربه فوتبالی ۳- تندو تیز- جانداران بیماری‌زا- ماه سرد ۴- مادر لر- حرف مفعولی- حرف ندا ۵- رعد ۶- از مشتقات نفت- معبر خون- ضربه سر- قسمتی از دست ۷- نفس- حرف درد- مایه زندگی- قفل کمربند ۸- از گل ها ۹- سایه- صدای زنبور- کافی در زبان پهلوی ۱۰- سنگ عصاری- پشت میزنشین- کاربهانه گیر ۱۱- خاک گور- فرش- توپ چوگان ۱۲- لوکس فروشی- عمل پنهان از قانون

عمودی: ۱- سوغات دامغان- قامت- باختر ۲- بالاترین نقطه- اشاره- رشد ۳- رفتار ناشی از ترس حیوان- خوردنی پس از غذا- تکنیک- واحد والیبال ۴- مادر- آبله فرنگی ۵- خداترس- قسمت اصلی ملودیک اپرا- جیوه ۶- صمیمی- بهابازار ۷- ابزار روشنایی- عارضه پوستی ۸- مظهر پلیدی- لیدر- سخن ۹- گروه- محصول آتش ۱۰- پنج آذری- تیرپیکاندار- حشره خونخوار- قلم تخته سیاه ۱۱- خمیده و کج- یکنواخت- آهنگ ۱۲- عنکبوت سمی- کشیدنی بی مصل- سنگ قیمتی

حل جدول شماره ۷۴۲۸